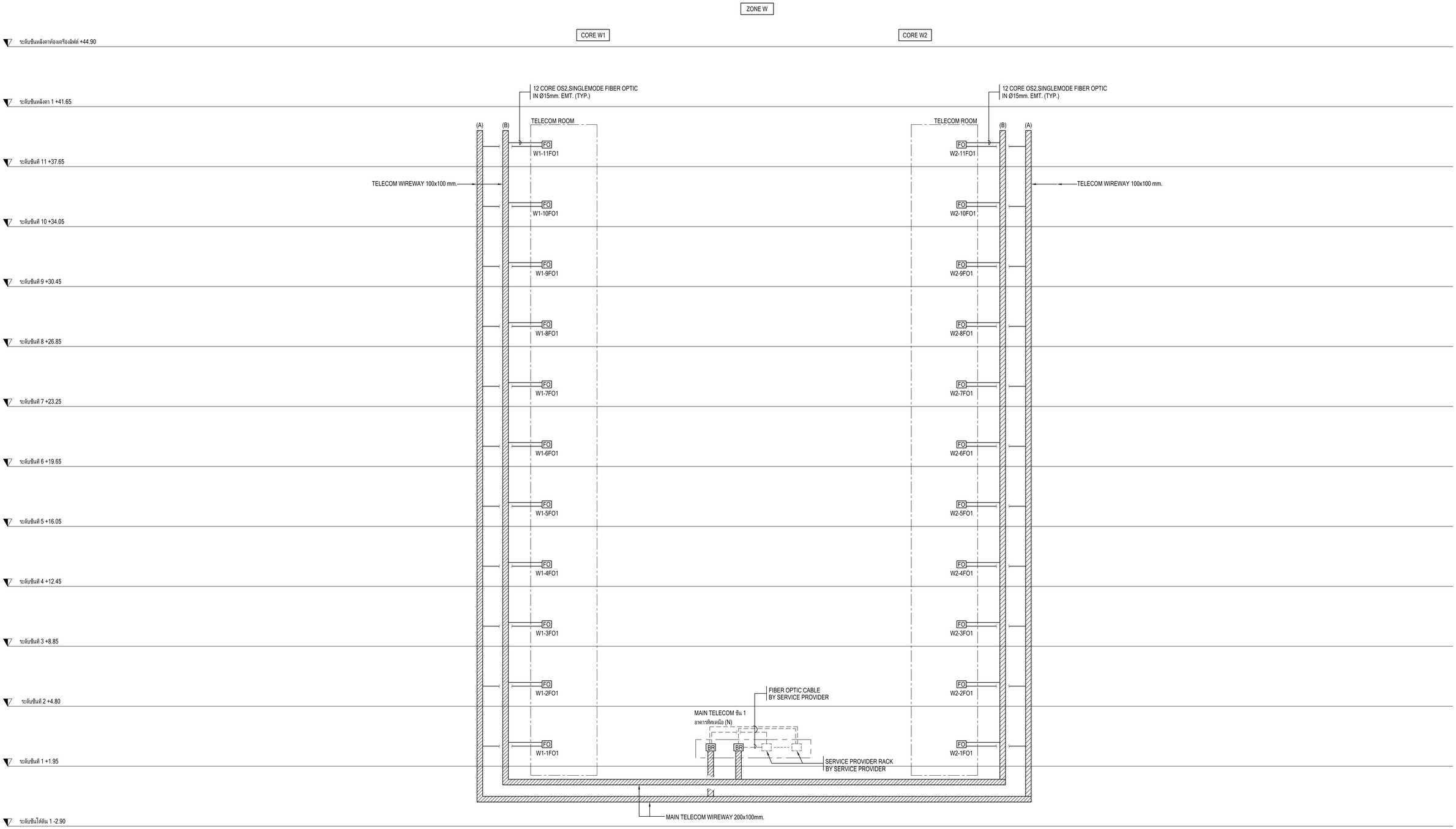

ไรเซอร์ไดอะแกรมระบบข้อมูลคอมพิวเตอร์และระบบโทรศัพท์ สำหรับ ZONE W

เจ้าของโครงการ

บริษัท ธนารักษ์พัฒนาสินทรัพย์ จำกัด 120 อาคารธนพิพัฒน์
ศูนย์ราชการเฉลิมพระเกียรติ ๘๐ พรรษา ๕ ธันวาคม ๒๕๕๐
ถนนแจ้งวัฒนะ แขวงทุ่งสองห้อง เขตหลักสี่ กรุงเทพมหานคร 10210

ที่ปรึกษาบริหารโครงการ

TEAM GROUP
บริษัท ทีม คอนซัลติ้งแอนจินียริ่งแอนด์แมเนจเมนท์ จำกัด (มหาชน)
บริษัท เอทีที คอนซัลแตนท์ จำกัด
บริษัท ทีม เอสดีเว จำกัด

เลขที่ 151 ถนนบวลจันทร์
แขวง บวลจันทร์ เขตปิงกุ่ม กรุงเทพฯ 10230
TEL. 0-2509-9000 FAX.0-29509-9090

ผู้ออกแบบ

GCDT
GOVERNMENT CENTER DESIGN TEAM

เลขที่ 4 ซอยรัชดาภิเษก 64 ถนนรัชดาภิเษก
แขวง วงศ์สว่าง เขตบางซื่อ กรุงเทพฯ 10800
TEL. 0-2922-3435 FAX. 0-2922-3433

ผู้จัดการโครงการ		
ชีรยุทธ์ หงษ์สวัสดิ์		ว-สถ 491
รองผู้จัดการโครงการ		
จัตรชัย ชีระวงษ์ไพโรจน์		ว-สถ 556
จักรพงษ์ มณีปันดี		ว-สน. 13
เลิศฤทธิ์ นิธิไชโย		ว-ภส. 18
ชนินทร พุดอำพร		วท. 1935
เกชา ชีระโกเมน		วก.500,วส.56

สถาปนิก		
จัตรชัย ชีระวงษ์ไพโรจน์		ว-สถ 556
กฤษฎา หนิตโกศล		ส-สถ 1598
ธานินทร์ แสงสร้อย		ส-สถ 2747
วรชาติ นิลสำราญจิต		ส-สถ 3209
สุภัคกิจ จัศวเมฬี		ส-สถ 3366
ศุภฤกษ์ นรพงษ์		ภ-สถ 15242
รักพิณา นามไพโรจน์		ภ-สถ 19909
งานตกแต่งภายในและครุภัณฑ์		
จักรพงษ์ มณีปันดี		ว-สน 13
ศิริกันยา ชุ่มเชยกลิ่น		
เกรียงยศ จรูญศรีสวัสดิ์		ภ-สน 1465

วิศวกรโครงสร้าง		
น.อ. ชาญชัย จันทรรัตน์		วย.1108
สุรพงศ์ สิริวิชยกุล		วย. 1209
โชคชัย จัตชจร		สย.4522
ดร.ปิยวัชร ชัยเสรี		สย.7227
นพดล จิ่วราม		สย.9021
ภูมิสถาปนิก		
เลิศฤทธิ์ นิธิไชโย		ว-ภส. 18
เอกสิทธิ์ อรุณวงศ์ ณ อยุธยา		ส-ภส. 6
ภาวิณี โพธานุรักษ์		ส-ภส. 85
พุฒิชัย โรจน์ทวีพิทักษ์		ภ-ภส. 8
ธเนศวร แพร์ตนติลก		ภ-ภส. 580

วิศวกรงานระบบไฟฟ้า		
เจริญชัย เลิศมหทิจ		วฟก.1100
สุวิญาณ์ เมธมโนรมย์		วฟก.1093
วิศวกรงานระบบสื่อสาร		
วิเศรษฐ์ อิ่งสุวัฒน์โกมล		วฟก.1129
วิศวกรงานระบบเครื่องกล		
สมจินต์ ติสวัสดิ์		วก.941
งานถนนและระบบระบายน้ำภายนอกอาคาร		
จุฬม หงษ์ประธานพร		สถ.7267
อรรถวุฒิ กองศาสนะ		ภถ.22322
งานออกแบบแสงสว่าง		
ดร. วรรณภา พิมพ์วิริยะกุล		ภสถ. 2956

วิศวกรงานระบบสุขาภิบาล		
ไวทูร เมธมโนรมย์		สส.106
งานอนุรักษ์พลังงาน		
สรัญญา รัตนบัณฑิตสกุล		สก.3173
วิศวกรงานระบบความปลอดภัยและป้องกันอัคคีภัย		
อรรณพ กังขจี		วก.900
ผู้ตรวจสอบงานโครงสร้าง		
ผู้เชี่ยวชาญงานประหยัดพลังงานและอาคารเขียว		
ผศ.ดร ชนิกานต์ ชิ่มประยูร		
อนุชิต พึ่งกล่อม		
ธานินทร์ แสงสร้อย		ส-สถ 2747

ชื่อโครงการ :

โครงการพัฒนาพื้นที่ส่วนขยาย

ศูนย์ราชการเฉลิมพระเกียรติ ๘๐ พรรษา ๕ ธันวาคม ๒๕๕๐ พื้นที่โซน C ศูนย์ราชการโซน C อาคารทิศตะวันตก (W)

REVISION			
NO.	DATE	DESCRIPTION	BY
0	1/04/64	FOR BIDDING	GCDT

ชื่อแบบ :

ไรเซอร์ไดอะแกรมระบบข้อมูลคอมพิวเตอร์และระบบโทรศัพท์ สำหรับ ZONE W

เขียนโดย : Author	
ตรวจสอบโดย : Checker	วันที่ : 1 เมษายน 2564
อนุมัติโดย : Approver	มาตราส่วน :
เลขที่แบบ : GCC-C1-W-EE-02-0013	

SIZE : A1 - 84 x 950 mm.

ALL PRINTS SPECIFICATION AND THEIR COPY RIGHT ARE THE PROPERTIES OF GOVERNMENT CENTER DESIGN TEAM AND MUST NOT BE COPIED OR REPRODUCED WITHOUT WRITTEN PERMISSION FROM GOVERNMENT CENTER DESIGN TEAM

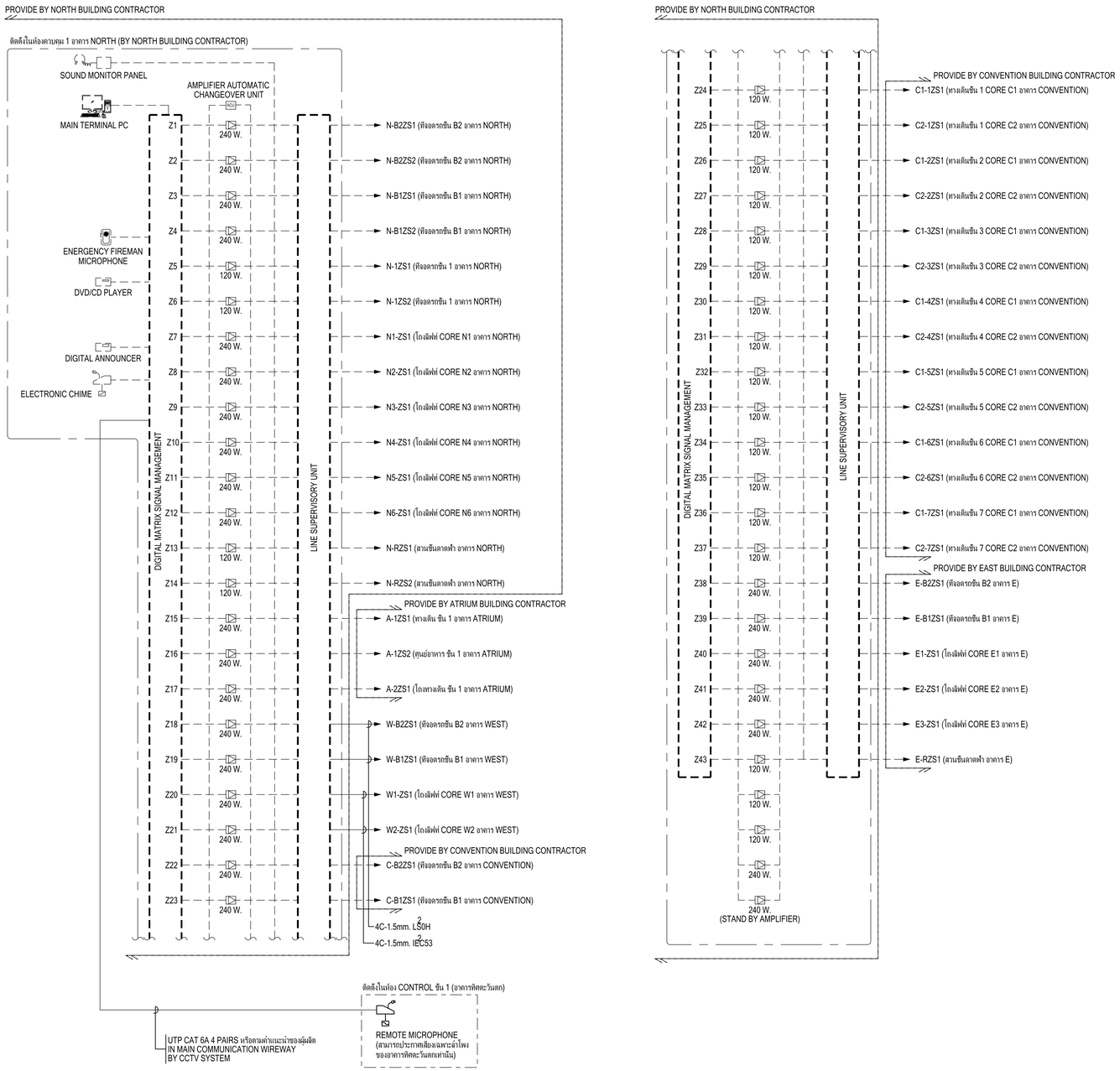

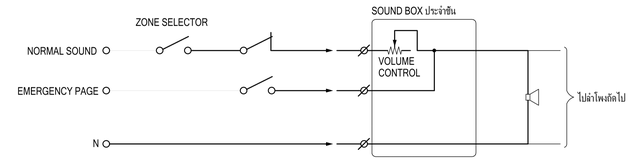

TYPICAL DETAIL OVERRIDE SWITCH FOR ZONE SELECTOR OF EMERGENCY PAGING SYSTEM

NOTE:

1. จำนวนที่แน่นอนของ VOLUME CONTROL และลำโพง ทั้งหมดให้ดูตามแบบ.
2. SOUND TERMINEL BOX จะถูกติดตั้งในห้องสื่อสารประจำชินของโซนนั้นๆ เว้นแต่ที่แสดงไว้ในแบบ.
3. สายไฟฟ้าในส่วนชัดได้ดินของอาคารต้องเป็นชนิด LS0H(LOW SMOKE, ZERO HALOGEN) เดินร้อยท่อ IMC หรือดีกว่า

ไดอะแกรมระบบเสียงประกาศสำหรับ ZONE W

เจ้าของโครงการ	ที่ปรึกษาบริหารโครงการ	ผู้ออกแบบ
บริษัท ธนารักพัฒนาสินทรัพย์ จำกัด 120 อาคารธนพิพัฒน์ ศูนย์ราชการเฉลิมพระเกียรติ ๘๐ พรรษา ๕ ธันวาคม ๒๕๕๐ ถนนแจ้งวัฒนะ แขวงทุ่งสองห้อง เขตหลักสี่ กรุงเทพมหานคร 10210	TEAM GROUP บริษัท ทีม คอนซัลติ้งแอนจินีเรียงแอนด์แมเนจเมนท์ จำกัด (มหาชน) บริษัท เอทีที คอนซัลแตนท์ จำกัด บริษัท ทีม เอสดีว จำกัด เลขที่ 151 ถนนบวงจันทร์ แขวง บวงจันทร์ เขตบึงกุ่ม กรุงเทพฯ 10230 TEL. 0-2509-9000 FAX.0-29509-9090	GCDT GOVERNMENT CENTER DESIGN TEAM เลขที่ 4 ซอยรัชดาภิเษก 64 ถนนรัชดาภิเษก แขวง วงศ์สว่าง เขตบางซื่อ กรุงเทพฯ 10800 TEL. 0-2922-3435 FAX. 0-2922-3433

ผู้จัดการโครงการ		สถาปนิก		วิศวกรโครงสร้าง		วิศวกรงานระบบไฟฟ้า		วิศวกรงานระบบสุขาภิบาล	
ธีรยุทธ์ หงษ์สวัสดิ์	ว-สถ 491	จัตรชัย ธีระวงษ์ไพโรจน์	ว-สถ 556	น.อ. ชาญชัย จันทรรัตน์	ชย.1108	เจริญชัย เลิศมหกิจ	วฟก.1100	ไวทูร เมธมโนรมย์	สส.106
		กฤษฎา หนิตโกศล	ส-สถ 1598	สุรพงศ์ ศิริวิชยกุล	วย. 1209	สุวิชญาณ์ เมธมโนรมย์	วฟก.1093	งานอนุรักษ์พลังงาน	
รองผู้จัดการโครงการ		ธานินทร์ แสงสร้อย	ส-สถ 2747	โชคชัย ชัดชจร	สย.4522	วิศวกรงานระบบสื่อสาร		สรัญญา รัตนบัณฑิตสกุล	สก.3173
จัตรชัย ธีระวงษ์ไพโรจน์	ว-สถ 556	วรชาติ นิลสำราญจิต	ส-สถ 3209	ดร.ปิยวัชร ชัยเสรี	สย.7227	วิเศรษฐ์ อังสุรัตน์โกมล	วฟก.1129	วิศวกรงานระบบความปลอดภัยและป้องกันอัคคีภัย	
จักรพงษ์ มณีปันดี	ว-สน. 13	สุภัคร์กิจ ตัศวเมที	ส-สถ. 3366	นพดล จิ่งงาม	สย.9021	วิศวกรงานระบบเครื่องกล		ธรรณพ กิ่งชจี	วก.900
เลิศฤทธิ์ นิธิไชโย	ว-กส. 18	ศุภกฤษ์ นรพงษ์	ภ-สถ 15242	ภูมิสถาปนิก		สมจินต์ ติตวัสดิ์	วก.941	ผู้ตรวจสอบงานโครงสร้าง	
ชนินทร พุดอำพร	วย. 1935	รักษิณา นามไพโรจน์	ภ-สถ 19909	เลิศฤทธิ์ นิธิไชโย	ว-ภส. 18	งานถนนและระบบระบายน้ำภายนอกอาคาร			
เกษา ธีระโกเมน	วก.500.วส.56	งานตกแต่งภายในและครุภัณฑ์		เอกสิทธิ์ อรุณวงศ์ ณ อยุธยา	ส-ภส. 6	อุดม หงษ์ประธานพร	สย.7267	ผู้เชี่ยวชาญงานประหยัดพลังงานและอาคารเขียว	
		จักรพงษ์ มณีปันดี	ว-สน 13	ภาวิณี โพธานรักษ์	ส-ภส. 85	จรรญวุฒิ กองศวสนะ	ภย.22322	ผศ.ดร.ชนิกานต์ ชิ้มประยูร	
		ศิริกันยา ชุ่มเชยกลิ่น		พุฒิชัย โรจน์ทวีทักกิ์	ภ-ภส. 8	งานออกแบบแสงสว่าง		อนุชิต พึ่งกล่อม	
		เกรียงยศ จรูญศรีสวัสดิ์	ภ-สน 1465	ยเนศวร แพร์ตนติลก	ภ-ภส. 580	ดร. วรรณภา พิมพ์วิริยะกุล	ภสถ. 2956	ธานินทร์ แสงสร้อย	ส-สถ 2747

REVISION			
NO.	DATE	DESCRIPTION	BY
0	1/04/64	FOR BIDDING	GCDT

ชื่อโครงการ :

โครงการพัฒนาพื้นที่ส่วนขยาย

ศูนย์ราชการเฉลิมพระเกียรติ ๘๐ พรรษา ๕ ธันวาคม ๒๕๕๐ พื้นที่โซน C ศูนย์ราชการโซน C อาคารทิศตะวันตก (W)

ชื่อแบบ :

ไดอะแกรมระบบเสียงประกาศสำหรับ ZONE W

เขียนโดย : Author	
ตรวจสอบโดย : Checker	วันที่ : 1 เมษายน 2564
อนุมัติโดย : Approver	มาตราส่วน :
เลขที่แบบ : GCC-C1-W-EE-02-0014	

SIZE : A1 = 841 x 594 mm.

ALL PRINTS SPECIFICATION AND THEIR COPY RIGHT ARE THE PROPERTIES OF GOVERNMENT CENTER DESIGN TEAM AND MUST NOT BE COPIED OR REPRODUCED WITHOUT WRITTEN PERMISSION FROM GOVERNMENT CENTER DESIGN TEAM

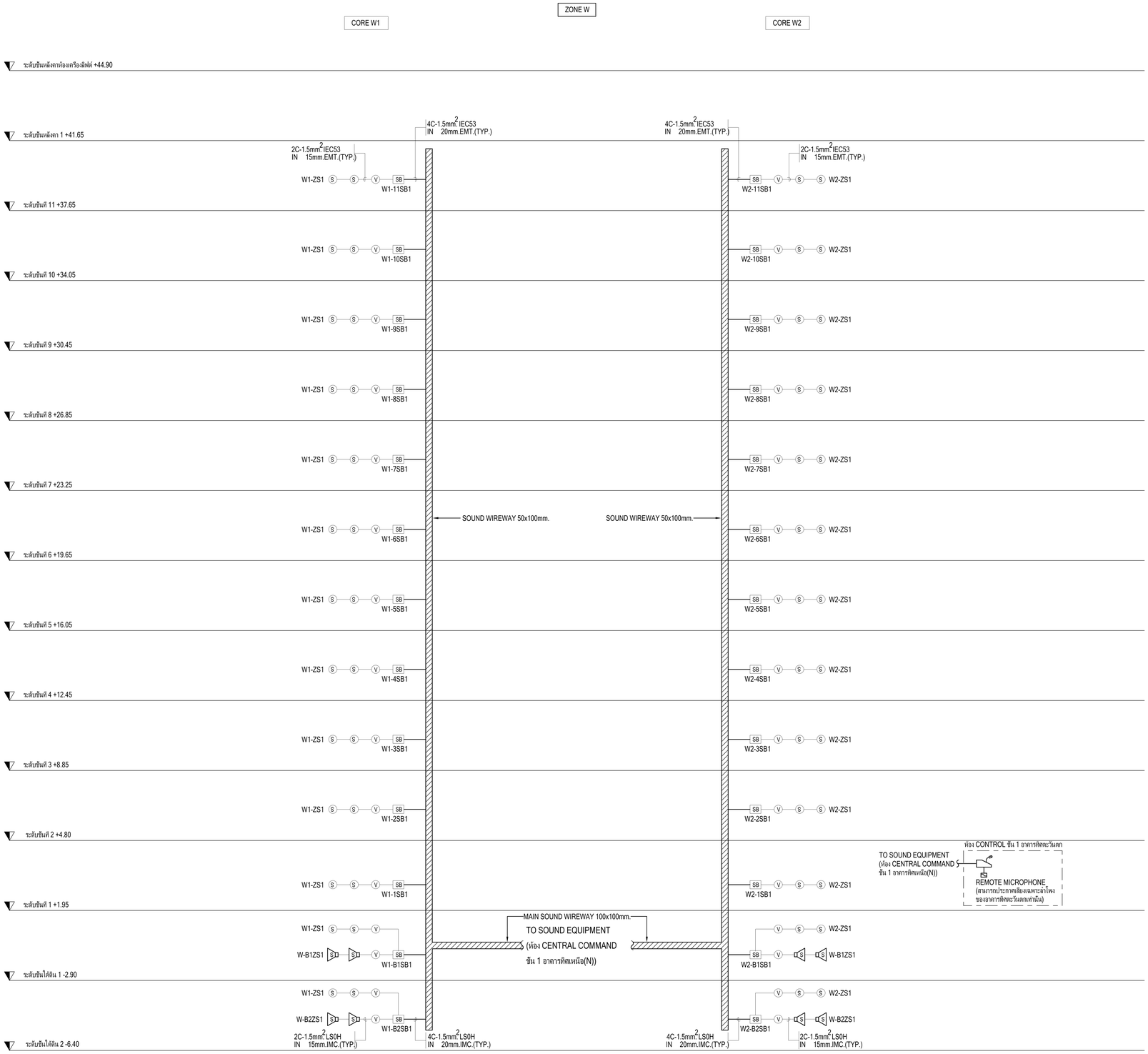

ไรเซอร์ไดอะแกรมระบบเสียงประกาศ สำหรับ ZONE W

เจ้าของโครงการ	ที่ปรึกษาบริหารโครงการ	ผู้ออกแบบ
บริษัท ธนารักพัฒนาสินทรัพย์ จำกัด 120 อาคารธนพิพัฒน์ ศูนย์ราชการเฉลิมพระเกียรติ ๘๐ พรรษา ๕ ธันวาคม ๒๕๕๐ ถนนแจ้งวัฒนะ แขวงทุ่งสองห้อง เขตหลักสี่ กรุงเทพมหานคร 10210	บริษัท ทีม คอนซัลติ้งแอนจิเนียริ่งแอนด์แมเนจเมนท์ จำกัด (มหาชน) บริษัท เอทีที คอนซัลแตนท์ จำกัด บริษัท ทีม เอสดีว จำกัด เลขที่ 151 ถนนบวงจันทร์ แขวง บวงจันทร์ เขตป้อมปราบฯ กรุงเทพฯ 10230 TEL. 0-2509-9000 FAX.0-29509-9090	GCDT GOVERNMENT CENTER DESIGN TEAM เลขที่ 4 ซอยรัชดาภิเษก 64 ถนนรัชดาภิเษก แขวง วงศ์สว่าง เขตบางซื่อ กรุงเทพฯ 10800 TEL. 0-2922-3435 FAX. 0-2922-3433

ผู้จัดการโครงการ			สถาปนิก			วิศวกรโครงสร้าง			วิศวกรงานระบบไฟฟ้า			วิศวกรงานระบบสุขาภิบาล		
ธีรยุทธ์ หงษ์สวัสดิ์		ว-สถ 491	จัตรชัย ธีระวงษ์ไพโรจน์		ว-สถ 556	น.อ. ชาญชัย จันทรรัตน์		วท.1108	เจริญชัย เลิศมหกิจ		วฟก.1100	ไวทูร เมธมโนรมย์		สส.106
			กฤษฎา หนิตโกศล		ส-สถ 1598	สุรพงศ์ ศิริวิชยกุล		วย. 1209	สุวิชญาณ์ เมธมโนรมย์		วฟก.1093	งานอนุรักษ์พลังงาน		
รองผู้จัดการโครงการ			ธานินทร์ แสงสร้อย		ส-สถ 2747	โชคชัย ชัชวรจร		สย.4522	วิศวกรงานระบบสื่อสาร			สรัญญา รัตนนัณทิตสกุล		สก.3173
จัตรชัย ธีระวงษ์ไพโรจน์		ว-สถ 556	วรชาติ นิลสำราญจิต		ส-สถ 3209	ดร.ปิยวัชร ชัยเสรี		สย.7227	วิเศรษฐ์ อังสุรัตน์โกมล		วฟก.1129	วิศวกรงานระบบความปลอดภัยและป้องกันอัคคีภัย		
จักรพงษ์ มณีบันดี		ว-สน. 13	สุภัครักิจ ตัศวเมฬี		ส-สถ 3366	นพดล จิ่งวาม		สย.9021	วิศวกรงานระบบเครื่องกล			อรรณพ กิ่งชจี		วก.900
เลิศฤทธิ์ นิธิไชโย		ว-ภส. 18	ศุภกฤษ์ บรพงษ์		ภ-สถ 15242	ภูมิสถาปนิก			สมจินต์ ติสวัสดิ์		วก.941	ผู้ตรวจสอบงานโครงสร้าง		
ชนินทร พุดอำพร		วย. 1935	รักษิณา นามไพโรจน์		ภ-สถ 19909	เลิศฤทธิ์ นิธิไชโย		ว-ภส. 18	งานถนนและระบบระบายน้ำภายนอกอาคาร			ผู้เชี่ยวชาญงานประหยัดพลังงานและอาคารเขียว		
เกษา ธีระโกเมน		วก.500,วส.56	งานตกแต่งภายในและครุภัณฑ์			เอกสิทธิ์ อรุณวงศ์ ณ อยุธยา		ส-ภส. 6	จุตม หงษ์ประยานพร		สย.7267	ผศ.ดร.ชนิกานต์ ชิ้มประยุร		
			จักรพงษ์ มณีบันดี		ว-สน 13	ภาวิณี โพธานุรักษ์		ส-ภส. 85	อรรถวุฒิ กองศวสนะ		ภย.22322	อนุชิต พึ่งกล่อม		
			ศิริกันยา ชุ่มเชยกลิ่น			พุฒิชัย โรจน์ทวีวิทักษ์		ภ-ภส. 8	งานออกแบบแสงสว่าง			ธานินทร์ แสงสร้อย		ส-สถ 2747
			เกรียงยศ จรูญศรีสวัสดิ์		ภ-สน 1465	ยเนศวร แพรัตนดิลก		ภ-ภส. 580	ดร. วรรณภา พิมพ์วิริยะกุล		ภสถ. 2956			

ชื่อโครงการ :	โครงการพัฒนาพื้นที่ส่วนขยาย ศูนย์ราชการเฉลิมพระเกียรติ ๘๐ พรรษา ๕ ธันวาคม ๒๕๕๐ พื้นที่โซน C ศูนย์ราชการโซน C อาคารทิศตะวันตก (W)		
REVISION		ชื่อแบบ : ไรเซอร์ไดอะแกรมระบบเสียงประกาศ สำหรับ ZONE W	เขียนโดย : Author
NO. / DATE / DESCRIPTION / BY			ตรวจสอบโดย : Checker / วันที่ : 1 เมษายน 2564
0 / 1/04/64 / FOR BIDDING / GCDT			อนุมัติโดย : Approver / มาตราส่วน :
			เลขที่แบบ : GCC-C1-W-EE-02-0015

SIZE: A1 - 841 x 594 mm.

ALL PRINTS SPECIFICATION AND THEIR COPY RIGHT ARE THE PROPERTIES OF GOVERNMENT CENTER DESIGN TEAM AND MUST NOT BE COPIED OR REPRODUCED WITHOUT WRITTEN PERMISSION FROM GOVERNMENT CENTER DESIGN TEAM

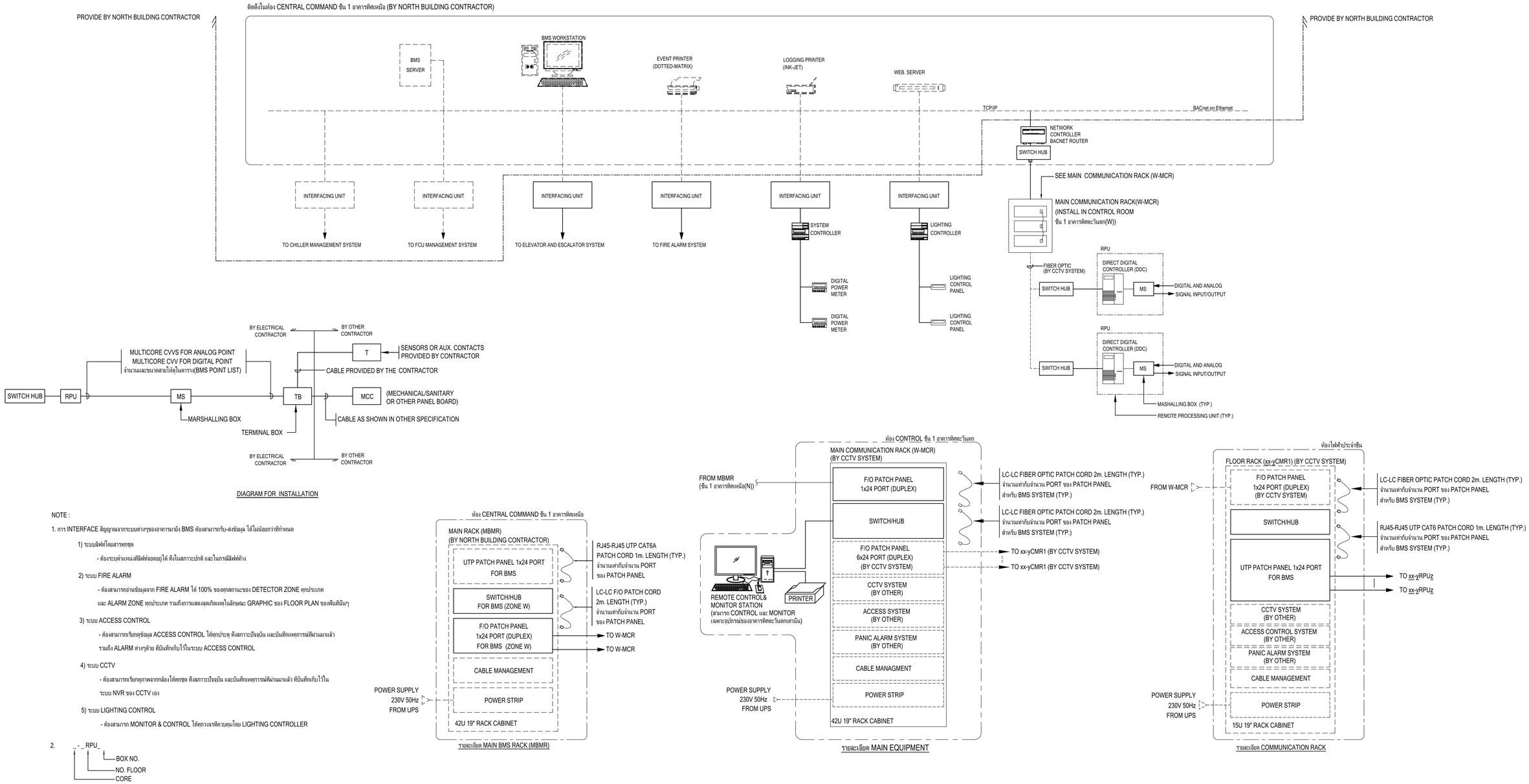

DIAGRAM FOR INSTALLATION

NOTE :

1. การ INTERFACE สัญญาณจากระบบต่างๆของอาคารมายัง BMS ต้องสามารถรับ-ส่งข้อมูล ได้ไม่น้อยกว่าที่กำหนด
   1) ระบบลิฟท์โดยตารางชุด
      - ต้องระบุตำแหน่งที่ลิฟท์จอดอยู่ได้ ทั้งในสภาวะปกติ และในกรณีลิฟท์ค้าง
   2) ระบบ FIRE ALARM
      - ต้องสามารถอ่านข้อมูลจาก FIRE ALARM ได้ 100% ของทุกสถานะของ DETECTOR ZONE ทุกประเภท และ ALARM ZONE ทุกประเภท รวมถึงการแสดงจุดเกิดเหตุในลักษณะ GRAPHIC ของ FLOOR PLAN ของพื้นที่นั้นๆ
   3) ระบบ ACCESS CONTROL
      - ต้องสามารถเรียกดูข้อมูล ACCESS CONTROL ได้ทุกประตู ทั้งสภาวะปัจจุบัน และบันทึกเหตุการณ์ที่ผ่านมาแล้ว รวมถึง ALARM ต่างๆด้วย ทบันทึกเก็บไว้ในระบบ ACCESS CONTROL
   4) ระบบ CCTV
      - ต้องสามารถเรียกดูภาพจากกล้องได้ทุกชุด ทั้งสภาวะปัจจุบัน และบันทึกเหตุการณ์ที่ผ่านมาแล้ว ทบันทึกเก็บไว้ในระบบ NVR ของ CCTV เอง
   5) ระบบ LIGHTING CONTROL
      - ต้องสามารถ MONITOR & CONTROL ได้ทุกวงจรติดาบคุมโดย LIGHTING CONTROLLER
2. - _ RPU _
   - BOX NO.
   - NO. FLOOR
   - CORE
3. EQUIPMENT CODE
   MBMR = MAIN BUILDING MANAGEMENT RACK
   CMR = COMMUNICATION RACK
   x = CORE NUMBER
   y = FLOOR NUMBER
4. COMMUNICATION RACK ติดตั้งที่ห้องไฟฟ้าประจำชั้น
5. สายไฟฟ้าทุกชนิดในส่วนชั้นใต้ดินของอาคารต้องเป็นชนิด (LOW SMOKE, ZERO HALOGEN) หรือดีกว่า

รายละเอียด MAIN BMS RACK (MBMR)

รายละเอียด MAIN EQUIPMENT

รายละเอียด COMMUNICATION RACK

ไดอะแกรมระบบบริหารจัดการอาคารสำหรับ ZONE W

เจ้าของโครงการ	ที่ปรึกษาบริหารโครงการ	ผู้ออกแบบ	ผู้จัดการโครงการ		สถาปนิก		วิศวกรโครงสร้าง		วิศวกรงานระบบไฟฟ้า		วิศวกรงานระบบสุขาภิบาล	
บริษัท ธนารักษ์พัฒนาสินทรัพย์ จำกัด 120 อาคารธนพิพัฒน์ ศูนย์ราชการเฉลิมพระเกียรติ ๘๐ พรรษา ๕ ธันวาคม ๒๕๕๐ ถนนแจ้งวัฒนะ แขวงทุ่งสองห้อง เขตหลักสี่ กรุงเทพมหานคร 10210	บริษัท ทีม คอนซัลติ้งแอนจินีริ่งแอนด์แมเนจเมนท์ จำกัด (มหาชน) บริษัท เอทีที คอนซัลแตนท์ จำกัด บริษัท ทีม เอสดีว จำกัด เลขที่ 151 ถนนบวรจันทร์ แขวง บวรจันทร์ เขตบึงกุ่ม กรุงเทพฯ 10230 TEL. 0-2509-9000 FAX.0-29509-9090	GCDT GOVERNMENT CENTER DESIGN TEAM เลขที่ 4 ซอยรัชดาภิเษก 64 ถนนรัชดาภิเษก แขวง วงศ์สว่าง เขตบางซื่อ กรุงเทพฯ 10800 TEL. 0-2922-3435 FAX. 0-2922-3433	ฉัตรชัย ธีระวงษ์ไพโรจน์	ว-สถ 556	น.อ. ชาญชัย จันทรรัตน์	วร.1108	เจริญชัย เลิศมหกิจ	วฟก.1100	ไวทูร เมธมโรมย์	สส.106
			กฤษฎา พนิตโกศล	ส-สถ 1598	สุรพงศ์ ศิริวิชยกุล	วย. 1209	สุวิชญาณ์ เมธมโรมย์	วฟก.1093	งานอนุรักษ์พลังงาน	
			ธานินทร์ แสงสร้อย	ส-สถ 2747	โชคชัย ชัดขจร	สย.4522	วิศวกรงานระบบสื่อสาร		สรัญญา รัตนนัณทิตสกุล	สก.3173
รองผู้จัดการโครงการ										
ฉัตรชัย ธีระวงษ์ไพโรจน์	ว-สถ 556		วรชาติ นิลสำราญจิต	ส-สถ 3209	ดร.ปิยวัชร ชัยเสวี	สย.7227	วิเศรษฐ์ อังสุรัตน์โกมล	วฟก.1129	วิศวกรงานระบบความปลอดภัยและป้องกันอัคคีภัย	
จักรพงษ์ มณีนันต์	ว-สน. 13		สุภัคชัทิง ชัศวเมฬี	ส-สถ 3366	นพดล จิ่งวาม	สย.9021	วิศวกรงานระบบเครื่องกล		จรรณพ กิ่งชจี	วก.900
เลิศฤทธิ์ นิธิไชโย	ว-ภส. 18		ศุภฤกษ์ บรพงษ์	ภ-สถ 15242	ภูมิสถาปนิก		สมจินต์ ติสวัสดิ์	วก.941	ผู้ตรวจสอบงานโครงสร้าง	
ชนินทร พุดอำพร	วร. 1935		รักพิณา นวมไพรจน์	ภ-สถ 19909	เลิศฤทธิ์ นิธิไชโย	ว-ภส. 18	งานถนนและระบบระบายน้ำภายนอกอาคาร			
เกษา ชีระโกเมน	วก.500,วส.56		งานตกแต่งภายในและครุภัณฑ์		เอกสิทธิ์ อรุณวงศ์ ณ อยุธยา	ส-ภส. 6	จุฬม หงษ์ประธานพร	สถ.7267	ผู้เชี่ยวชาญงานประหยัดพลังงานและอาคารเขียว	
			จักรพงษ์ มณีนันต์	ว-สน 13	ภาวิณี โพธานุรักษ์	ส-ภส. 85	จรรญฤทิ กองศวสนะ	ภย.22322	ผศ.ดร.ชนิกานต์ ชื่มประยูร	
			ศิริกันยา ชุ่มเชยกลิ่น		พุฒิชัย โรจน์ทวีพิทักษ์	ภ-ภส. 8	งานอลกแบบแสงสว่าง		อนุชิต พึ่งกล่อม	
			เกรียงยศ จรูญศรีสวัสดิ์	ภ-สน 1465	ธนเศวร แพรัตนติลก	ภ-ภส. 580	ดร. วรรณภา พิมพ์วิชิยะกุล	ภสถ. 2956	ธานินทร์ แสงสร้อย	ส-สถ 2747

ชื่อโครงการ :

โครงการพัฒนาพื้นที่ส่วนขยาย

ศูนย์ราชการเฉลิมพระเกียรติ ๘๐ พรรษา ๕ ธันวาคม ๒๕๕๐ พื้นที่โซน C ศูนย์ราชการโซน C อาคารทิศตะวันตก (W)

REVISION			
NO.	DATE	DESCRIPTION	BY
0	1/04/64	FOR BIDDING	GCDT

ชื่อแบบ :

ไดอะแกรมระบบบริหารจัดการอาคารสำหรับ ZONE W

เขียนโดย : Author	
ตรวจสอบโดย : Checker	วันที่ : 1 เมษายน 2564
อนุมัติโดย : Approver	มาตราส่วน :
เลขที่แบบ : GCC-C1-W-EE-02-0016	

SIZE : A1 - 84.1 x 59.4 mm.

ALL PRINTS SPECIFICATION AND THEIR COPY RIGHT ARE THE PROPERTIES OF GOVERNMENT CENTER DESIGN TEAM AND MUST NOT BE COPIED OR REPRODUCED WITHOUT WRITTEN PERMISSION FROM GOVERNMENT CENTER DESIGN TEAM

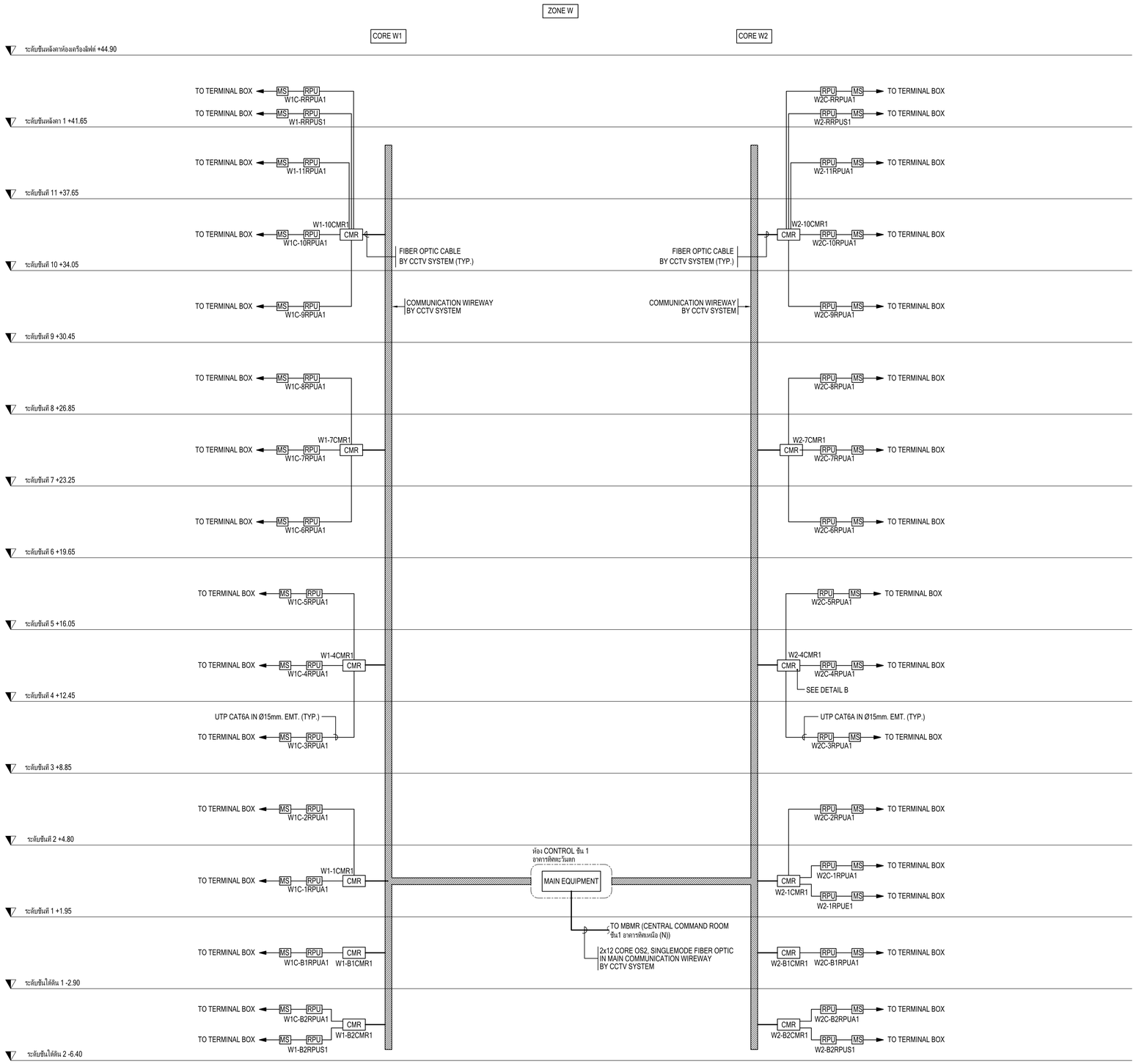

ไรเซอร์ไดอะแกรมระบบบริหารจัดการอาคารสำหรับ ZONE W

เจ้าของโครงการ

บริษัท ธนารักษ์พัฒนาสินทรัพย์ จำกัด 120 อาคารธนพิพัฒน์
ศูนย์ราชการเฉลิมพระเกียรติ ๘๐ พรรษา ๕ ธันวาคม ๒๕๕๐
ถนนแจ้งวัฒนะ แขวงทุ่งสองห้อง เขตหลักสี่ กรุงเทพมหานคร 10210

ที่ปรึกษาบริหารโครงการ

TEAM GROUP
บริษัท ทีม คอนซัลติ้งเอนจิเนียริ่งแอนด์แมเนจเมนท์ จำกัด (มหาชน)
บริษัท เอทีที คอนซัลแตนท์ จำกัด
บริษัท ทีม เอสดีว จำกัด

เลขที่ 151 ถนนบวรจันทร์
แขวง บวรจันทร์ เขตบึงกุ่ม กรุงเทพฯ 10230
TEL. 0-2509-9000 FAX.0-29509-9090

ผู้ออกแบบ

GCDT
GOVERNMENT CENTER DESIGN TEAM

เลขที่ 4 ซอยชัรดาภิเษก 64 ถนนรัชดาภิเษก
แขวง วงศ์สว่าง เขตบางซื่อ กรุงเทพฯ 10800
TEL. 0-2922-3435 FAX. 0-2922-3433

ผู้จัดการโครงการ			สถาปนิก			วิศวกรโครงสร้าง			วิศวกรงานระบบไฟฟ้า			วิศวกรงานระบบสุขาภิบาล		
ธีรยุทธ์ หงษ์สวัสดิ์		ว-สถ 491	จัดรชัช ธีระวงษ์ไพโรจน์		ว-สถ 556	น.อ. ชาญชัย จันทรรัตน์		วย.1108	เจริญชัย เลิศมหกิจ		วฟก.1100	ไวฑูร เมธมโนรมย์		สส.106
			กฤษฎา พนิตโกศล		ส-สถ 1598	สุรพงศ์ ศิริวิชยกุล		วย. 1209	สุวิชญาณ์ เมธมโนรมย์		วฟก.1093	งานอนุรักษ์พลังงาน		
			ธานินทร์ แสงสร้อย		ส-สถ 2747	โชครัชช์ ชัชชรจ		สย.4522	วิศวกรงานระบบสื่อสาร			สรัญญา รัตนนิเบศิตสกุล		สก.3173
จัดรชัช ธีระวงษ์ไพโรจน์		ว-สถ 556	วรชาติ นิลสำราญจิต		ส-สถ 3209	ดร.ปิยวัชร ชัยเสรี		สย.7227	วิเศรษฐ์ อังสุรัตนโกมล		วฟก.1129	วิศวกรงานระบบความปลอดภัยและป้องกันอัคคีภัย		
จักรพงษ์ มณีปันดี		ว-สน. 13	สุภัคร์กิจ อัศวเมฬี		ส-สถ 3366	นพดล จิ่งวาม		สย.9021	วิศวกรงานระบบเครื่องกล			ธรรณพ กิ่งชจี		วก.900
เลิศฤทธิ์ นิธิไชโย		ว-ภส. 18	ศุภกฤษ์ บรพงษ์		ภ-สถ 15242	ภูมิสถาปนิก			สมจินต์ ติสวัสดิ์		วก.941	ผู้ตรวจสอบงานโครงสร้าง		
ชนินทร พุดอำพร		วย. 1935	รักษิณา นามไพโรจน์		ภ-สถ 19909	เลิศฤทธิ์ นิธิไชโย		ว-ภส. 18	งานถนนและระบบระบายน้ำภายนอกอาคาร			ผู้เชี่ยวชาญงานประหยัดพลังงานและอาคารเขียว		
เกษา ธีระโกเมน		วก.500,วส.56	งานตกแต่งภายในและครุภัณฑ์			เอกสิทธิ์ อรุณวงศ์ ณ อยุธยา		ส-ภส. 6	จุฑม หงษ์ประยานพร		สย.7267	ผศ.ดร.ชนิกานต์ ยิ่มประยูร		
			จักรพงษ์ มณีปันดี		ว-สน 13	ภาวิณี โพธานุรักษ์		ส-ภส. 85	อรรถวุฒิ กองศวสนะ		ภย.22322	อนุชิต พึ่งกล่อม		
			ศิริกันยา ชุ่มเชยกลิ่น			พุฒิชัย โรจน์ทวีทักษ์		ภ-ภส. 8	งานออกแบบแสงสว่าง			ธานินทร์ แสงสร้อย		ส-สถ 2747
			เกรียงยศ จรูญศรีสวัสดิ์		ภ-สน 1465	ยเนศวร แพรัตนติลก		ภ-ภส. 580	ดร. วรรณภา พิมพ์วิริยะกุล		ภสถ. 2956			

ชื่อโครงการ :	โครงการพัฒนาพื้นที่ส่วนขยาย ศูนย์ราชการเฉลิมพระเกียรติ ๘๐ พรรษา ๕ ธันวาคม ๒๕๕๐ พื้นที่โซน C ศูนย์ราชการโซน C อาคารทิศตะวันตก (W)		
REVISION		ชื่อแบบ : ไรเซอร์ไดอะแกรมระบบบริหารจัดการอาคารสำหรับ ZONE W	เขียนโดย : Author
NO. / DATE / DESCRIPTION / BY			ตรวจสอบโดย : Checker — วันที่ : 1 เมษายน 2564
0 / 1/04/64 / FOR BIDDING / GCDT			อนุมัติโดย : Approver — มาตราส่วน :
			เลขที่แบบ : GCC-C1-W-EE-02-0017

SIZE : A1 - 841 x 594 mm.

ALL PRINTS SPECIFICATION AND THEIR COPY RIGHT ARE THE PROPERTIES OF GOVERNMENT CENTER DESIGN TEAM AND MUST NOT BE COPIED OR REPRODUCED WITHOUT WRITTEN PERMISSION FROM GOVERNMENT CENTER DESIGN TEAM

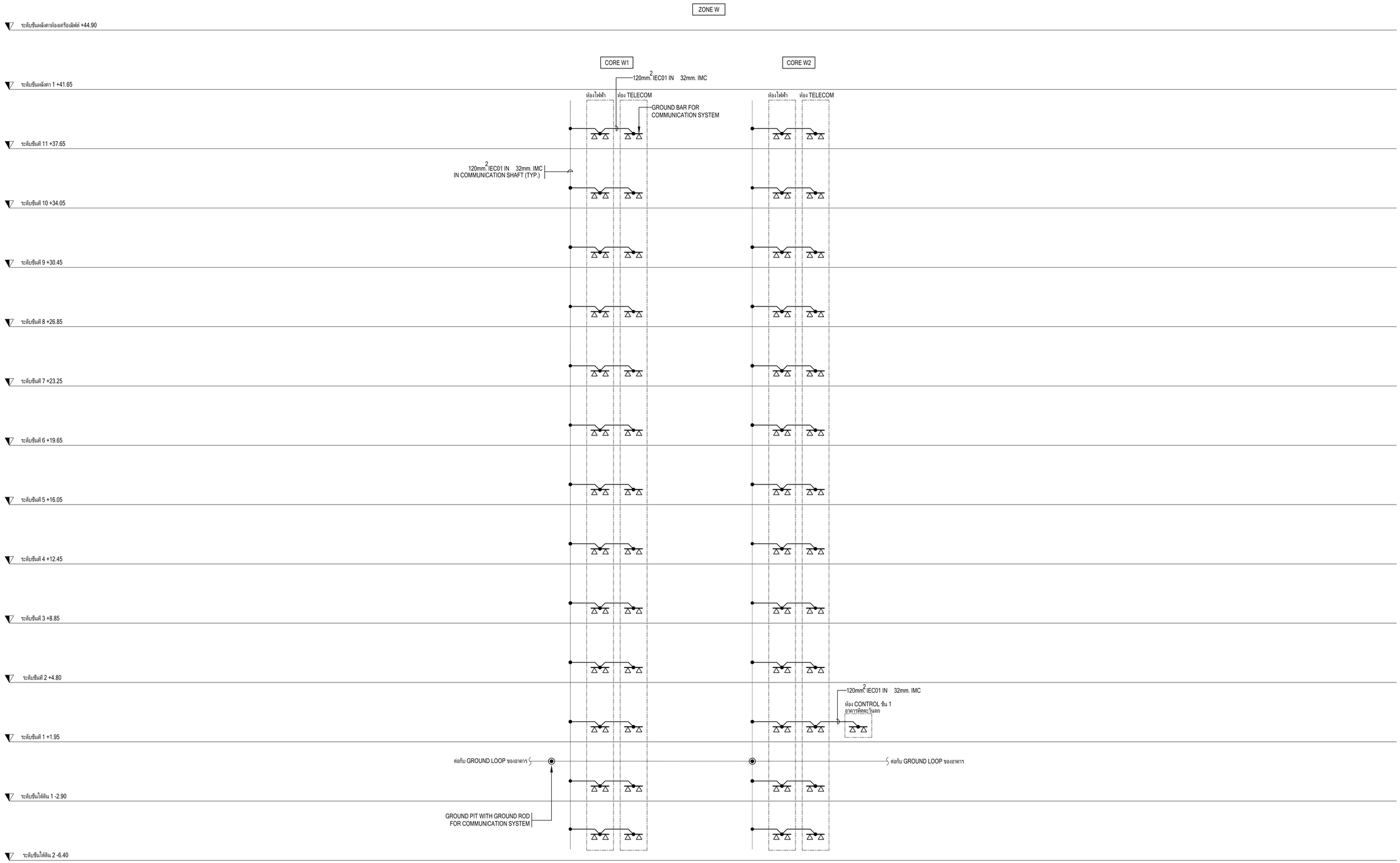

ไรเซอร์ไดอะแกรม ระบบการต่อลงดินสำหรับระบบสื่อสาร ZONE W

เจ้าของโครงการ

บริษัท ธนารักษ์พัฒนาสินทรัพย์ จำกัด 120 อาคารธนพิพัฒน์
ศูนย์ราชการเฉลิมพระเกียรติ ๘๐ พรรษา ๕ ธันวาคม ๒๕๕๐
ถนนแจ้งวัฒนะ แขวงอุเทนถวาย เขตหลักสี่ กรุงเทพมหานคร 10210

ที่ปรึกษาบริหารโครงการ

TEAM GROUP

บริษัท ทีม คอนซัลติ้งแอนจิเนียริ่งแอนด์แมนเนจเมนท์ จำกัด (มหาชน)
บริษัท เอทีที คอนซัลแตนท์ จำกัด
บริษัท ทีม เอสดีว จำกัด

เลขที่ 151 ถนนบวลจันทร์
แขวง บวลจันทร์ เขตปิ่นๆม กรุงเทพฯ 10230
TEL. 0-2509-9000 FAX.0-29509-9090

ผู้ออกแบบ

GCDT
GOVERNMENT CENTER
DESIGN TEAM

เลขที่ 4 ซอยรัชดาภิเษก 64 ถนนรัชดาภิเษก
แขวง วงศ์สว่าง เขตบางซื่อ กรุงเทพฯ 10800
TEL. 0-2922-3435 FAX. 0-2922-3433

ผู้จัดการโครงการ		
ธีรยุทธ์ หงษ์สวัสดิ์		ว-สถ 491
รองผู้จัดการโครงการ		
จัตรชัย ธีระวงษ์ไพโรจน์		ว-สถ 556
จักรพงษ์ มณีปันดี		ว-สน. 13
เลิศฤทธิ์ นิธิไชโย		ว-ภส. 18
ชนินทร พุดอำพร		วย. 1935
เกชา ชีระโกเมน		วก.500.วส.56

สถาปนิก		
จัตรชัย ธีระวงษ์ไพโรจน์		ว-สถ 556
กฤษฎา พนิตโกศล		ส-สถ 1598
ธานินทร์ แสงสร้อย		ส-สถ 2747
วรชาติ นิลสำราญจิต		ส-สถ 3209
สุภัครกิจ จัตวมงี		ส-สถ 3366
ศุภฤกษ์ นรพงษ์		ภ-สถ 15242
รักษิณา นามไพโรจน์		ภ-สถ 19909
งานตกแต่งภายในและครุภัณฑ์		
จักรพงษ์ มณีปันดี		ว-สน 13
ศิริกันยา ชุ่มเชยกลิ่น		
เกรียงยศ จรูญศรีสวัสดิ์		ภ-สน 1465

วิศวกรโครงสร้าง		
น.อ. ชาญชัย จันทรรัตน์		วย.1108
สุรพงศ์ ศิริวิชยกุล		วย. 1209
โชคชัย จัตชจร		สย.4522
ดร.ปิยวัร ชัยเสรี		สย.7227
นพดล วิงวาม		สย.9021
ภูมิสถาปนิก		
เลิศฤทธิ์ นิธิไชโย		ว-ภส. 18
เอกศิทธิ์ อรุณวงศ์ ณ อยุธยา		ส-ภส. 6
ภาวิณี โพธานุรักษ์		ส-ภส. 85
พุฒิชัย โรจน์ทวีทิทักษ์		ภ-ภส. 8
ยเนศวร แพร์ตนติลก		ภ-ภส. 580

วิศวกรงานระบบไฟฟ้า		
เจริญชัย เลิศมหกิจ		วฟก.1100
สุวิรญาณ์ เมธมโนรมย์		วฟก.1093
วิศวกรงานระบบสื่อสาร		
วิเศรษฐ์ อังสุรัตน์นิกมล		วฟก.1129
วิศวกรงานระบบเครื่องกล		
สมจินต์ ติสวัสดิ์		วก.941
งานถนนและระบบระบายน้ำภายนอกอาคาร		
จุฬม หงษ์ประธานพร		สย.7267
อรรถวุฒิ กองศาสนะ		ภย.22322
งานออกแบบแสงสว่าง		
ดร. วรรณภา พิมพ์วิริยะกุล		ภสถ. 2956

วิศวกรงานระบบสุขาภิบาล		
ไวทูร เมธมโนรมย์		สส.106
งานอนุรักษ์พลังงาน		
สรัญญา รัตนนัณทิตสกุล		สก.3173
วิศวกรงานระบบความปลอดภัยและป้องกันอัคคีภัย		
อรรณพ กังขจี		วก.900
ผู้ตรวจสอบงานโครงสร้าง		
ผู้เชี่ยวชาญงานประหยัดพลังงานและอาคารเขียว		
ผศ.ดร ชนิกานต์ ชิ้มประยูร		
อนุชิต พึ่งกล่อม		
ธานินทร์ แสงสร้อย		ส-สถ 2747

ชื่อโครงการ :

โครงการพัฒนาพื้นที่ส่วนขยาย

ศูนย์ราชการเฉลิมพระเกียรติ ๘๐ พรรษา ๕ ธันวาคม ๒๕๕๐ พื้นที่โซน C ศูนย์ราชการโซน C อาคารทิศตะวันตก (W)

REVISION			
NO.	DATE	DESCRIPTION	BY
0	1/04/64	FOR BIDDING	GCDT

ชื่อแบบ :

ไรเซอร์ไดอะแกรม
ระบบการต่อลงดินสำหรับระบบสื่อสาร
ZONE W

เขียนโดย : Author	
ตรวจสอบโดย : Checker	วันที่ : 1 เมษายน 2564
อนุมัติโดย : Approver	มาตราส่วน :
เลขที่แบบ : GCC-C1-W-EE-02-0018	

SIZE: A1 = 841 x 59.4 mm.

ALL PRINTS SPECIFICATION AND THEIR COPY RIGHT ARE THE PROPERTIES OF GOVERNMENT CENTER DESIGN TEAM AND MUST NOT BE COPIED OR REPRODUCED WITHOUT WRITTEN PERMISSION FROM GOVERNMENT CENTER DESIGN TEAM

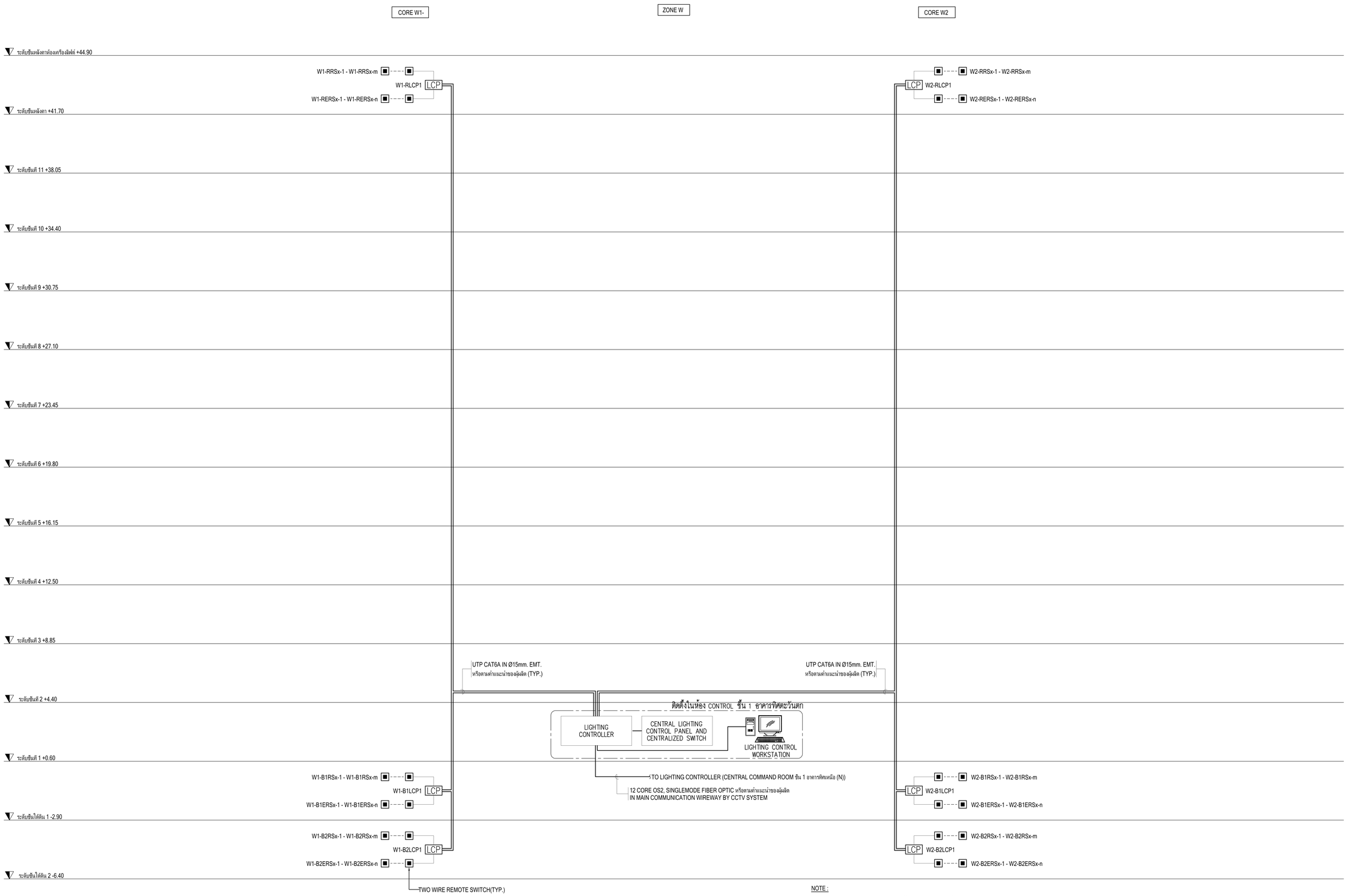

NOTE :

1. จำนวน REMOTE SWITCH ที่แน่นอน ให้อ้างอิงจากตารางโหลดไฟฟ้า
2. x = รหัสหน่วยงาน , m = จำนวน Remote Switch (Normal), n = จำนวน Remote Switch (Essential)

ไรเซอร์ไดอะแกรมระบบควบคุมแสงสว่าง ZONE W

เจ้าของโครงการ

บริษัท ธนารักษ์พัฒนาสินทรัพย์ จำกัด 120 อาคารธนพิพัฒน์
ศูนย์ราชการเฉลิมพระเกียรติ ๘๐ พรรษา ๕ ธันวาคม ๒๕๕๐
ถนนแจ้งวัฒนะ แขวงทุ่งสองห้อง เขตหลักสี่ กรุงเทพมหานคร 10210

ที่ปรึกษาบริหารโครงการ

บริษัท ทีม คอนซัลติ้งเอนจิเนียริ่งแอนด์แมเนจเมนท์ จำกัด (มหาชน)
บริษัท เอทีที คอนซัลแตนท์ จำกัด
บริษัท ทีม เอสดีว จำกัด

เลขที่ 151 ถนนบวลจันทร์
แขวง บวลจันทร์ เขตปิ่นเกล้า กรุงเทพฯ 10230
TEL. 0-2509-9000 FAX.0-29509-9090

ผู้ออกแบบ

GCDT
GOVERNMENT CENTER DESIGN TEAM

เลขที่ 4 ซอยรัชดาภิเษก 64 ถนนรัชดาภิเษก
แขวง วงศ์สว่าง เขตบางซื่อ กรุงเทพฯ 10800
TEL. 0-2922-3435 FAX. 0-2922-3433

ผู้จัดการโครงการ		
วีรยุทธ์ หงษ์สวัสดิ์	ว-สถ 491	
รองผู้จัดการโครงการ		
จัตรชัย ธีระวงษ์ไพโรจน์	ว-สถ 556	
จักรพงษ์ มณีปันดี	ว-สน. 13	
เลิศฤทธิ์ นิธิไชย	ว-ภส. 18	
ชนินทร พุดอำพร	วท. 1935	
เกษา ธีระโกเมน	วก.500,วส.56	

สถาปนิก		
จัตรชัย ธีระวงษ์ไพโรจน์	ว-สถ 556	
กฤษฎา หนิตโกศล	ส-สถ 1598	
ธานินทร์ แสงสร้อย	ส-สถ 2747	
วรชาติ นิลสำราญจิต	ส-สถ 3209	
ศุภักร์กิจ จัศวเมฬี	ส-สถ 3366	
ศุภกฤษ์ นรพงษ์	ภ-สถ 15242	
รักพิณา นวมไพโรจน์	ภ-สถ 19909	
งานตกแต่งภายในและครุภัณฑ์		
จักรพงษ์ มณีปันดี	ว-สน 13	
ศิริกันยา ชุ่มเชยกลิ่น		
เกรียงยศ จรูญศรีสวัสดิ์	ภ-สถ 1465	

วิศวกรโครงสร้าง		
น.อ. ชาญชัย จันทรรัตน์	วย.1108	
สุรพงศ์ ศิริวิชยกุล	วย. 1209	
โชคชัย จัตนจร	สย.4522	
ดร.ปิยวัชร ชัยเสรี	สย.7227	
นพดล จิ่งวาม	สย.9021	
ภูมิสถาปนิก		
เลิศฤทธิ์ นิธิไชย	ว-ภส. 18	
เอกสิทธิ์ อรุณวงศ์ ณ อยุธยา	ส-ภส. 6	
ภาวิณี โพธานุรักษ์	ส-ภส. 85	
พณิชัย โรจน์ทวีพิทักษ์	ภ-ภส. 8	
ยเนศวร แพร์ตนติลก	ภ-ภส. 580	

วิศวกรงานระบบไฟฟ้า		
เจริญชัย เลิศมหกิจ	วฟก.1100	
สุวิทญาณ์ เมธมโนรมย์	วฟก.1093	
วิศวกรงานระบบสื่อสาร		
วิเศรษฐ์ อังสุรัตน์โกมล	วฟก.1129	
วิศวกรงานระบบเครื่องกล		
สมจินต์ ติสวัสดิ์	วก.941	
งานถนนและระบบระบายน้ำภายนอกอาคาร		
จุฬม หงษ์ประธานพร	สย.7267	
อรรถวุฒิ กองศาสนะ	ภย.22322	
งานออกแบบแสงสว่าง		
ดร. วรรณภา พิมพ์วิชิยะกุล	ภสถ. 2956	

วิศวกรงานระบบสุขาภิบาล		
โวทูร เมธมโนรมย์	สส.106	
งานอนุรักษ์พลังงาน		
สรัญญา รัตนบัณฑิตสกุล	สก.3173	
วิศวกรงานระบบความปลอดภัยและป้องกันอัคคีภัย		
อรรณพ กิงขชี	วก.900	
ผู้ตรวจสอบงานโครงสร้าง		
ผู้เชี่ยวชาญงานประหยัดพลังงานและอาคารเขียว		
ผศ.ดร.ชนิกานต์ ชิ้มประยูร		
อนุจิต พึ่งกล่อม		
ธานินทร์ แสงสร้อย	ส-สถ 2747	

ชื่อโครงการ :

โครงการพัฒนาพื้นที่ส่วนขยาย

ศูนย์ราชการเฉลิมพระเกียรติ ๘๐ พรรษา ๕ ธันวาคม ๒๕๕๐ พื้นที่โซน C ศูนย์ราชการโซน C อาคารทิศตะวันตก (W)

REVISION			
NO.	DATE	DESCRIPTION	BY
0	1/04/64	FOR BIDDING	GCDT

ชื่อแบบ :

ไรเซอร์ไดอะแกรมระบบควบคุมแสงสว่าง ZONE W

เขียนโดย : Author	
ตรวจสอบโดย : Checker	วันที่ : 1 เมษายน 2564
อนุมัติโดย : Approver	มาตราส่วน :
เลขที่แบบ : GCC-C1-W-EE-02-0019	

SIZE : A1 - 84 x 59.4 mm.

ALL PRINTS SPECIFICATION AND THEIR COPY RIGHT ARE THE PROPERTIES OF GOVERNMENT CENTER DESIGN TEAM AND MUST NOT BE COPIED OR REPRODUCED WITHOUT WRITTEN PERMISSION FROM GOVERNMENT CENTER DESIGN TEAM

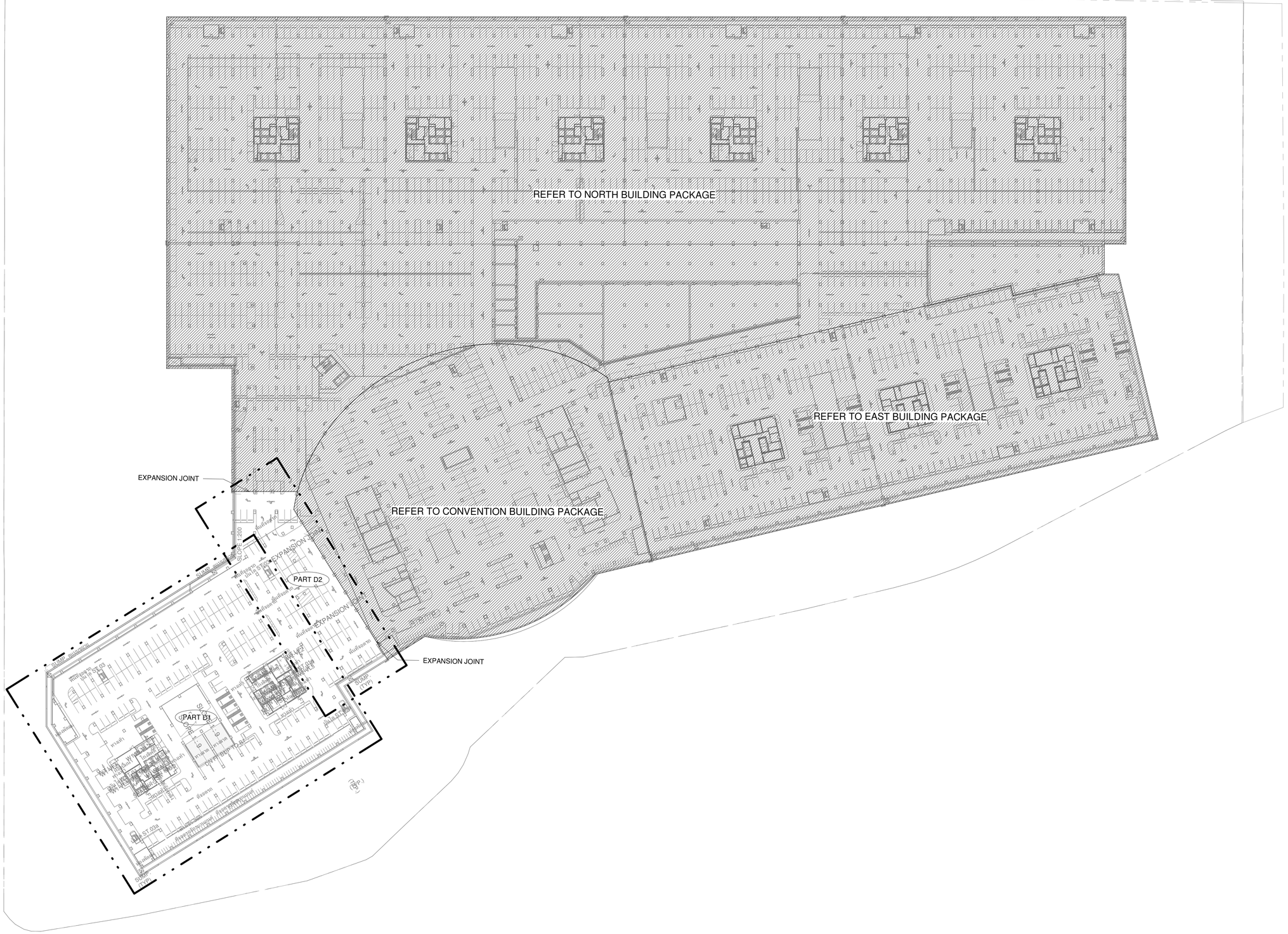

เจ้าของโครงการ	ที่ปรึกษาบริหารโครงการ	ผู้ออกแบบ
บริษัท ธนารักษ์พัฒนาสินทรัพย์ จำกัด 120 อาคารธนพิพัฒน์ ศูนย์ราชการเฉลิมพระเกียรติ ๘๐ พรรษา ๕ ธันวาคม ๒๕๕๐ ถนนแจ้งวัฒนะ แขวงทุ่งสองห้อง เขตหลักสี่ กรุงเทพมหานคร 10210	TEAM GROUP บริษัท ทีม คอนซัลติ้งแอนจิเนียริ่งแอนด์แมเนจเมนท์ จำกัด (มหาชน) บริษัท เอทีที คอนซัลแตนท์ จำกัด บริษัท ทีม เอสดีว จำกัด เลขที่ 151 ถนนบวลจันทร์ แขวง บวลจันทร์ เขตปิ่นเกล้า กรุงเทพฯ 10230 TEL. 0-2509-9000 FAX.0-29509-9090	GCDT GOVERNMENT CENTER DESIGN TEAM เลขที่ 4 ซอยรัชดาภิเษก 64 ถนนรัชดาภิเษก แขวง วงศ์สว่าง เขตบางซื่อ กรุงเทพฯ 10800 TEL. 0-2922-3435 FAX. 0-2922-3433

ผู้จัดการโครงการ		
ธีรยุทธ์ หงษ์สวัสดิ์		ว-สถ. 491
รองผู้จัดการโครงการ		
จัตรชัย ธีระวงษ์ไพโรจน์		ว-สถ. 556
จักรพงษ์ มณีปันดี		ว-สน. 13
เลิศฤทธิ์ นิธิไชโย		ว-ภส. 18
ชนินทร พุดอำพร		วท. 1935
เกษา ธีระโกเมน		วก.500,วส.56

สถาปนิก		
จัตรชัย ธีระวงษ์ไพโรจน์		ว-สถ. 556
กฤษฎา พนิตโกศล		ส-สถ. 1598
ธานินทร์ แสงสร้อย		ส-สถ. 2747
วรชาติ นิลสำราญจิต		ส-สถ. 3209
สุภัครักิจ จัตวเมธี		ส-สถ. 3366
ศุภฤกษ์ นรพงษ์		ภ-สถ. 15242
รักพิณา นวมไพโรจน์		ภ-สถ. 19909
งานตกแต่งภายในและครุภัณฑ์		
จักรพงษ์ มณีปันดี		ว-สน. 13
ศิริกันยา ชุ่มเชยกลิ่น		
เกรียงยศ จรูญศรีสวัสดิ์		ภ-สน. 1465

วิศวกรโครงสร้าง		
น.อ. ชาญชัย จันทรรัตน์		ชย.1108
สุรพงศ์ ศิริวิชยกุล		วย. 1209
โชคชัย จัตชจร		สย.4522
ดร.ปิยวัชร ชัยเสวี		สย.7227
นพดล จั่งวาม		สย.9021
ภูมิสถาปนิก		
เลิศฤทธิ์ นิธิไชโย		ว-ภส. 18
เอกสิทธิ์ อรุณวงศ์ ณ อยุธยา		ส-ภส. 6
ภาวิณี โพธานุรักษ์		ส-ภส. 85
พุฒิชัย โรจน์ทวีพิทักษ์		ภ-ภส. 8
ธเนศวร แพร้ดนติลก		ภ-ภส. 580

วิศวกรงานระบบไฟฟ้า		
เจริญชัย เลิศมหกิจ		วฟก.1100
สุวิธญาณ์ เมธมโนรมย์		วฟก.1093
วิศวกรงานระบบสื่อสาร		
วิเศรษฐ์ อังสุรัตน์โกมล		วฟก.1129
วิศวกรงานระบบเครื่องกล		
สมจินต์ ติสวัสดิ์		วก.941
งานถนนและระบบระบายน้ำภายนอกอาคาร		
อุดม หงษ์ประธานทร		สย.7267
อรรถวุฒิ กองสาสนะ		ภย.22322
งานออกแบบแสงสว่าง		
ดร. วรรณภา พิมพ์ทวีระยุถ		ภสถ. 2956

วิศวกรงานระบบสุขาภิบาล		
ไวทูร เมธมโนรมย์		สส.106
งานอนุรักษ์พลังงาน		
สรัญญา รัตนบัณฑิตสกุล		สก.3173
วิศวกรงานระบบความปลอดภัยและป้องกันอัคคีภัย		
อรรณพ กิ่งชจี		วก.900
ผู้ตรวจสอบงานโครงสร้าง		
ผู้เชี่ยวชาญงานประหยัดพลังงานและอาคารเขียว		
ผศ.ดร.ชนิกานต์ ชื่มประยูร		
อนุชิต ฟื่งกล่อม		
ธานินทร์ แสงสร้อย		ส-สถ. 2747

ชื่อโครงการ :

โครงการพัฒนาพื้นที่ส่วนขยาย

ศูนย์ราชการเฉลิมพระเกียรติ ๘๐ พรรษา ๕ ธันวาคม ๒๕๕๐ พื้นที่โซน C ศูนย์ราชการโซน C อาคารทิศตะวันตก (W)

REVISION			
NO.	DATE	DESCRIPTION	BY
0	1/04/64	FOR BIDDING	GCDT

ชื่อแบบ : แบบแปลน สำหรับชั้นใต้ดิน 2

เขียนโดย : Author	
ตรวจสอบโดย : Checker	วันที่ : 1 เมษายน 2564
อนุมัติโดย : Approver	มาตราส่วน : 1 : 750
เลขที่แบบ : GCC-C1-W-EE-03-0001	

SIZE: A1 - 84 x 59.4 mm.

ALL PRINTS SPECIFICATION AND THEIR COPY RIGHT ARE THE PROPERTIES OF GOVERNMENT CENTER DESIGN TEAM AND MUST NOT BE COPIED OR REPRODUCED WITHOUT WRITTEN PERMISSION FROM GOVERNMENT CENTER DESIGN TEAM

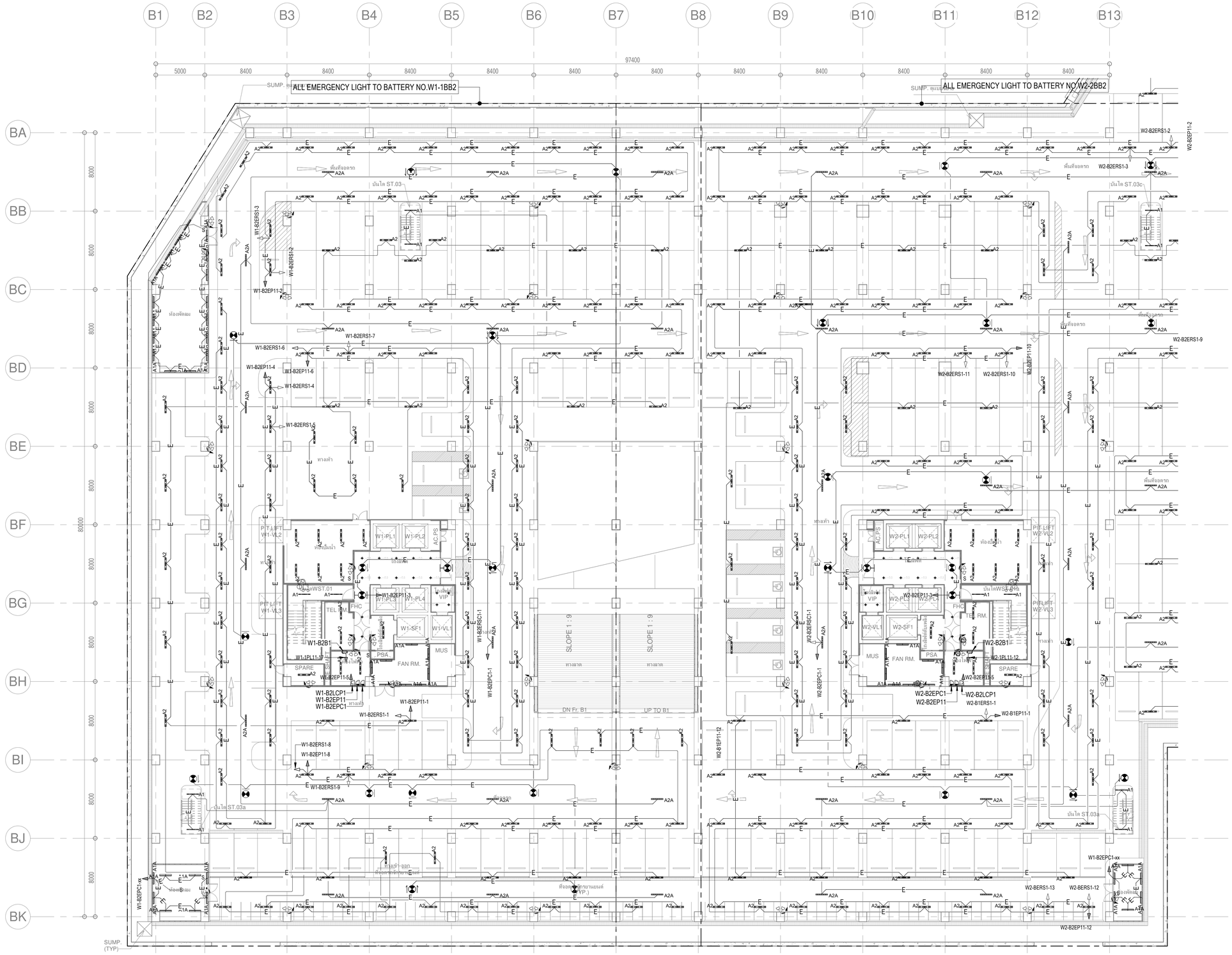
B1 B2 B3 B4 B5 B6 B7 B8 B9 B10 B11 B12 B13
97400
5000 8400 8400 8400 8400 8400 8400 8400 8400 8400 8400 8400
BA BB BC BD BE BF BG BH BI BJ BK
80000
8000
ALL EMERGENCY LIGHT TO BATTERY NO.W1-1BB2
ALL EMERGENCY LIGHT TO BATTERY NO.W2-2BB2
SUMP. (TYP)
SLOPE 1:9
DN Fr. B1
UP TO B1
W1-B2B1
W2-B2B1
W1-B2LCP1
W1-B2EPC1
W1-B2EP11
W2-B2LCP1
W2-B2EPC1
W2-B2EP11
W2-B1ERS1-1
W2-B1EP11-1
W2-B2EP11-12
W2-B2ERS1-9
W2-B2ERS1-11
W2-B2ERS1-10
W2-B2EP11-10
W2-B2ERS1-2
W2-B2EP11-2
W2-B2ERS1-3
W1-B2ERS1-7
W1-B2ERS1-6
W1-B2EP11-4
W1-B2EP11-6
W1-B2ERS1-4
W1-B2ERS1-5
W1-B2ERS1-8
W1-B2EP11-8
W1-B2ERS1-9
W1-B2EP11-1
W1-B2ERS1-1
W1-B2ERS1-3
W1-B2ERS1-2
W1-B2EP11-2
W1-B2EP11-3
W1-B2EP11-5A
W1-1PL11-1
W2-1PL11-12
W2-B2EP11-3
W2-B2EP11-5
W2-B2ERS1-13
W2-B2ERS1-12
W1-B2EPC1-xx
W2-B2EPC1-xx
W2-B2EP11-12
W2-B2EP11-2
W2-B2ERS1-1
W2-B2EPC1-1
W1-B2EPC1-1
W1-B2ERS1-1
W1-B2ERS1-2
W1-B2EP11-2
W1-B2EP11-3
W1-B2EP11-5
W1-B2ERS1-13
W1-B2ERS1-12
W1-B2EP11-2
W1-B2EP11-6
W1-B2ERS1-4
W1-B2ERS1-5
W1-B2ERS1-8
W1-B2EP11-8
W1-B2ERS1-9
W1-B2EP11-1
W1-B2ERS1-1
W1-B2EP11-12
W2-B2EP11-12
W2-BERS1-13
W2-BERS1-12
W1-B2EPC1-xx
W2-B2EPC1-xx
ห้องพักลม
ทางลาด
ทางเท้า
ห้องน้ำ
ห้องเก็บน้ำ
ห้องเก็บน้ำ
ห้องเก็บ

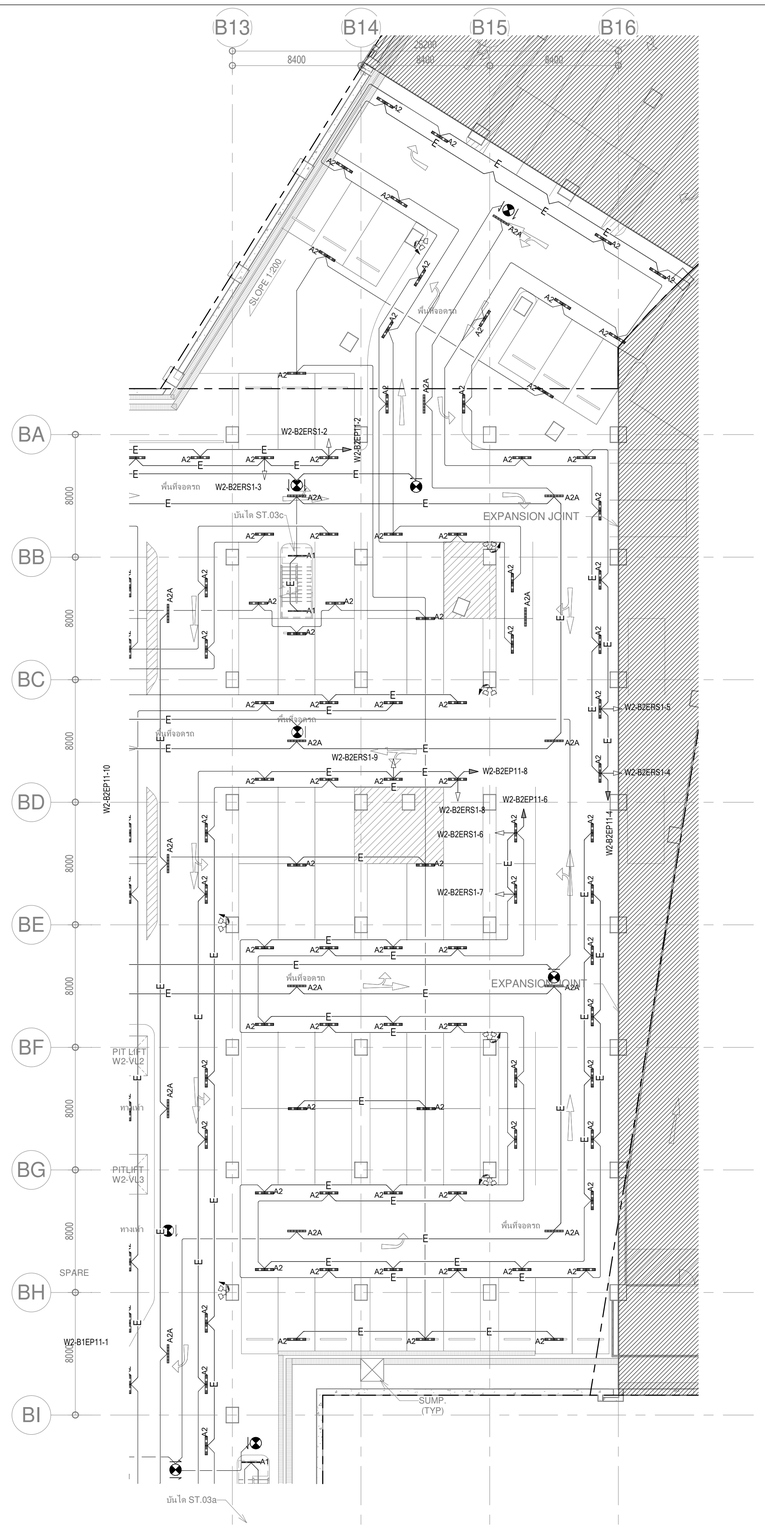

เจ้าของโครงการ	ที่ปรึกษาบริหารโครงการ	ผู้ออกแบบ
บริษัท ธนารักษ์พัฒนาสินทรัพย์ จำกัด 120 อาคารธนพิพัฒน์ ศูนย์ราชการเฉลิมพระเกียรติ ๘๐ พรรษา ๕ ธันวาคม ๒๕๕๐ ถนนแจ้งวัฒนะ แขวงทุ่งสองห้อง เขตหลักสี่ กรุงเทพมหานคร 10210	TEAM GROUP บริษัท ทีม คอนซัลติ้งแอนจินียริ่งแอนด์แมเนจเมนท์ จำกัด (มหาชน) บริษัท เอทีที คอนซัลแตนท์ จำกัด บริษัท ทีม เอสดีว จำกัด เลขที่ 151 ถนนนวลจันทร์ แขวง นวลจันทร์ เขตบึงกุ่ม กรุงเทพฯ 10230 TEL. 0-2509-9000 FAX.0-29509-9090	GCDT GOVERNMENT CENTER DESIGN TEAM เลขที่ 4 ซอยรัชดาภิเษก 64 ถนนรัชดาภิเษก แขวง วงศ์สว่าง เขตบางซื่อ กรุงเทพฯ 10800 TEL. 0-2922-3435 FAX. 0-2922-3433

ผู้จัดการโครงการ		
ธีรยุทธ์ หงส์สวัสดิ์		ว-สถ 491
รองผู้จัดการโครงการ		
จัตรชัย ธีระวงษ์ไพโรจน์		ว-สถ. 556
จักรพงษ์ มณีปันดี		ว-สถ. 13
เลิศฤทธิ์ นิธิไชโย		ว-ภส. 18
ชนินทร พุดลำพร		วย. 1935
เกชา ธีระโกเมน		วก.500.วส.56

สถาปนิก		
จัตรชัย ธีระวงษ์ไพโรจน์		ว-สถ 556
กญญา พนิดโกศล		ส-สถ 1598
ธานินทร์ แสงสร้อย		ส-สถ 2747
วรชาติ นิลสำราญจิต		ส-สถ 3209
สุภัคร์กิจ อัศวเมธี		ส-สถ 3366
ศุภกฤษ์ นรพงษ์		ภ-สถ 15242
รักษิณา นามไพโรจน์		ภ-สถ 19909
งานตกแต่งภายในและครุภัณฑ์		
จักรพงษ์ มณีปันดี		ว-สถ 13
ศิริกันยา ชุ่มเชยกลิ่น		
เกรียงยศ จรูญศรีสวัสดิ์		ภ-สน 1465

วิศวกรโครงสร้าง		
น.อ. ชาญชัย จันทรรัตน์		วย.1108
สรพงศ์ ศิริวิชยกุล		วย. 1209
		สย.4522
ดร.ปิยวัชร ชัยเสรี		สย.7227
นพดล วิ้งวาม		สย.9021
ภูมิสถาปนิก		
เลิศฤทธิ์ นิธิไชโย		ว-ภส. 18
เอกสิทธิ์ อรุณวงศ์ ณ อยุธยา		ส-ภส. 6
ภาวิณี โพธานรักษ์		ส-ภส. 85
พุฒิชัย โรจน์ทวีทิทักษ์		ภ-ภส. 8
ธเนศวร แพร์ตนติลก		ภ-ภส. 580

วิศวกรงานระบบไฟฟ้า		
เจริญชัย เลิศมหกิจ		วฟ.1100
สุวิชญาณ์ เมธมโนรมย์		วฟ.1093
วิศวกรงานระบบสื่อสาร		
วิเชรษฐ์ อังสุรัตน์โกมล		วฟ.1129
วิศวกรงานระบบเครื่องกล		
สมจินต์ ศิลวัสดิ์		วก.941
งานถนนและระบบระบายน้ำภายนอกอาคาร		
จุฑม พงษ์ประธานพร		สย.7267
อรรถวุฒิ กองสวสนะ		ภย.22322
งานออกแบบแสงสว่าง		
ดร. วรรณภา พิมพ์วิชะกุล		ภสถ. 2956

วิศวกรงานระบบสุขาภิบาล		
ไวทูร เมธมโนรมย์		สส.106
งานอนุรักษ์พลังงาน		
สรัญญา รัตนนัณทิตสกุล		สก.3173
วิศวกรงานระบบความปลอดภัยและป้องกันอัคคีภัย		
ธรรมพร กิ่งชจี		วก.900
ผู้ตรวจสอบงานโครงสร้าง		
ผู้เชี่ยวชาญงานประหยัดพลังงานและอาคารเขียว		
ผศ.ดร.ชนิกานต์ ชิ้มประยูร		
อนุชิต พึ่งกล่อม		
ธานินทร์ แสงสร้อย		ส-สถ 2747

ชื่อโครงการ :

โครงการพัฒนาพื้นที่ส่วนขยาย

ศูนย์ราชการเฉลิมพระเกียรติ ๘๐ พรรษา ๕ ธันวาคม ๒๕๕๐ พื้นที่โซน C ศูนย์ราชการโซน C อาคารทิศตะวันตก (W)

REVISION			
NO.	DATE	DESCRIPTION	BY
0	1/04/64	FOR BIDDING	GCDT

ชื่อแบบ :

ผังระบบไฟฟ้าแสงสว่าง,ไฟฟ้าแสงสว่างฉุกเฉิน และป้ายทางออกฉุกเฉิน สำหรับชั้นใต้ดิน 2 (PART D2)

เขียนโดย : Author	
ตรวจสอบโดย : Checker	วันที่ : 1 เมษายน 2564
อนุมัติโดย : Approver	มาตราส่วน : 1 : 200
เลขที่แบบ : GCC-C1-W-EE-03-0003	

SIZE: A1 = 841 x 594 mm.

ALL PRINTS SPECIFICATION AND THEIR COPY RIGHT ARE THE PROPERTIES OF GOVERNMENT CENTER DESIGN TEAM AND MUST NOT BE COPIED OR REPRODUCED WITHOUT WRITTEN PERMISSION FROM GOVERNMENT CENTER DESIGN TEAM

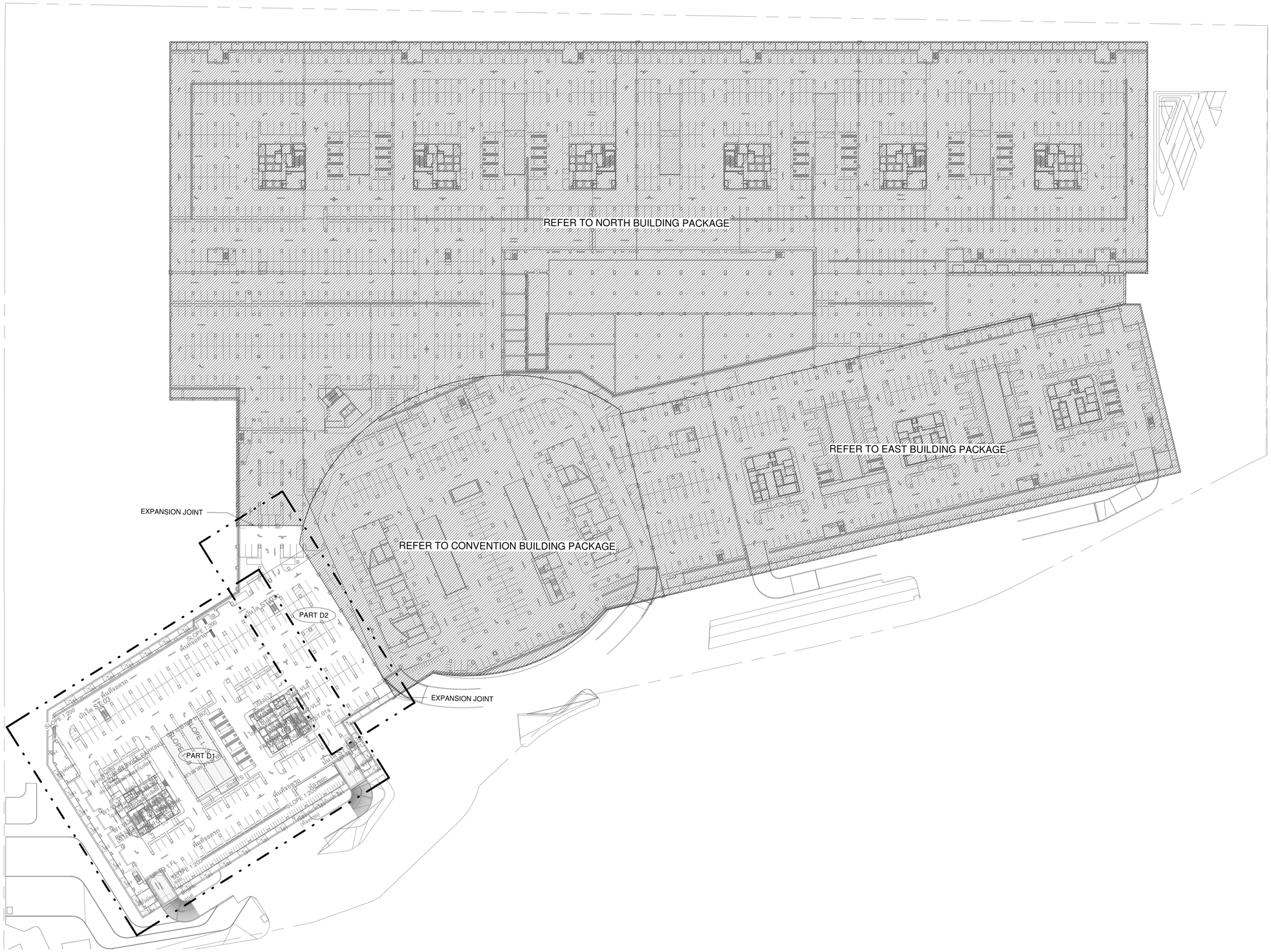

เจ้าของโครงการ	ที่ปรึกษาบริหารโครงการ	ผู้ออกแบบ
บริษัท ธนารักษ์พัฒนาสินทรัพย์ จำกัด 120 อาคารธนพิพัฒน์ ศูนย์ราชการเฉลิมพระเกียรติ ๘๐ พรรษา ๕ ธันวาคม ๒๕๕๐ ถนนแจ้งวัฒนะ แขวงทุ่งสองห้อง เขตหลักสี่ กรุงเทพมหานคร 10210	บริษัท ทีม คอนซัลติ้งเอนจินียริ่งแอนด์แมเนจเมนท์ จำกัด (มหาชน) บริษัท เอทีที คอนซัลแตนท์ จำกัด บริษัท ทีม เอสดีว จำกัด เลขที่ 151 ถนนบวลจันทร์ แขวง บวลจันทร์ เขตป้อมปราบฯ กรุงเทพฯ 10230 TEL. 0-2509-9000 FAX.0-29509-9090	GCDT GOVERNMENT CENTER DESIGN TEAM เลขที่ 4 ซอยรัชดาภิเษก 64 ถนนรัชดาภิเษก แขวง วงศ์สว่าง เขตบางซื่อ กรุงเทพฯ 10800 TEL. 0-2922-3435 FAX. 0-2922-3433

ผู้จัดการโครงการ		สถาปนิก		วิศวกรโครงสร้าง		วิศวกรงานระบบไฟฟ้า		วิศวกรงานระบบสุขาภิบาล	
รีรยุทธ์ หงษ์สวัสดิ์	ว-สถ 491	จัตรชัย ธีระวงษ์ไพโรจน์	ว-สถ 556	น.อ. ชาญชัย จันทรรัตน์	วช.1108	เจริญชัย เลิศมหกิจ	วฟก.1100	ไวทูร เมธมโนรมย์	สส.106
รองผู้จัดการโครงการ		กฤษฎา พนิตโกศล	ส-สถ 1598	สุรพงศ์ ศิริวิชยกุล	วช. 1209	สุวิรญาณ์ เมธมโนรมย์	วฟก.1093	งานอนุรักษ์พลังงาน	
จัตรชัย ธีระวงษ์ไพโรจน์	ว-สถ 556	ยานินทร์ แสงสร้อย	ส-สถ 2747	โชคชัย จัตชาจ	สช.4522	วิศวกรงานระบบสื่อสาร		สรัญญา รัตนบัณฑิตสกุล	สก.3173
จักรพงษ์ มณิปันตี	ว-สน. 13	วรชาติ นิลสำราญจิต	ส-สถ 3209	ดร.ปิยวัชร ชัยเสรี	สช.7227	วิเศรษฐ์ อิงสุรัตน์โกมล	วฟก.1129	วิศวกรงานระบบความปลอดภัยและป้องกันอัคคีภัย	
เลิศฤทธิ์ นิธิไชโย	ว-ภส. 18	สุภัครักิจ ฉัตรเมฆี	ส-สถ 3366	บพลส วิ่งวาม	สช.9021	วิศวกรงานระบบเครื่องกล		อรรณพ กิ่งชูจี	วก.900
ชนินทร พุดอำพร	วช. 1935	ศุภกฤษ์ นรพงษ์	ภ-สถ 15242	ภูมิสถาปนิก		สมจินต์ ติสวัสดิ์	วก.941	ผู้ตรวจสอบงานโครงสร้าง	
เกชา ธีระโกเมน	วก.500,วส.56	รักษิณา นามไพโรจน์	ภ-สถ 19909	เลิศฤทธิ์ นิธิไชโย	ว-ภส. 18	งานถนนและระบบระบายน้ำภายนอกอาคาร			
		งานตกแต่งภายในและครุภัณฑ์		เอกสิทธิ์ อรุณวงศ์ ณ อยุธยา	ส-ภส. 6	อุดม หงษ์ประธานพร	สช.7267	ผู้เชี่ยวชาญงานประหยัดพลังงานและอาคารเขียว	
		จักรพงษ์ มณิปันตี	ว-สน 13	ภาวิณี โพธานุรักษ์	ส-ภส. 85	อรรถวุฒิ กองสาสนะ	ภย.22322	ผศ.ดร.ชนิกานต์ ชิ้มประยูร	
		ศิริกันยา ชุ่มเชยกลิ่น		พุฒิชัย โรจน์ทวีพิทักษ์	ภ-ภส. 8	งานออกแบบแสงสว่าง		อนุชิต พึ่งกล่อม	
		เกรียงยศ จรูญศรีสวัสดิ์	ภ-สน 1465	ยเนศวร แพร์ตนติลก	ภ-ภส. 580	ดร. วรรณภา พิมพ์วิริยะกุล	ภสถ. 2956	ธานินทร์ แสงสร้อย	ส-สถ 2747

ชื่อโครงการ :

โครงการพัฒนาพื้นที่ส่วนขยาย

ศูนย์ราชการเฉลิมพระเกียรติ ๘๐ พรรษา ๕ ธันวาคม ๒๕๕๐ พื้นที่โซน C ศูนย์ราชการโซน C อาคารทิศตะวันตก (W)

REVISION			
NO.	DATE	DESCRIPTION	BY
0	1/04/64	FOR BIDDING	GCDT

ชื่อแบบ : แบบแปลน สำหรับชั้นใต้ดิน 1

เขียนโดย : Author	
ตรวจสอบโดย : Checker	วันที่ : 1 เมษายน 2564
อนุมัติโดย : Approver	มาตราส่วน : 1 : 750
เลขที่แบบ : GCC-C1-W-EE-03-0051	

SIZE: A1 = 841 x 594 mm.

ALL PRINTS SPECIFICATION AND THEIR COPY RIGHT ARE THE PROPERTIES OF GOVERNMENT CENTER DESIGN TEAM AND MUST NOT BE COPIED OR REPRODUCED WITHOUT WRITTEN PERMISSION FROM GOVERNMENT CENTER DESIGN TEAM

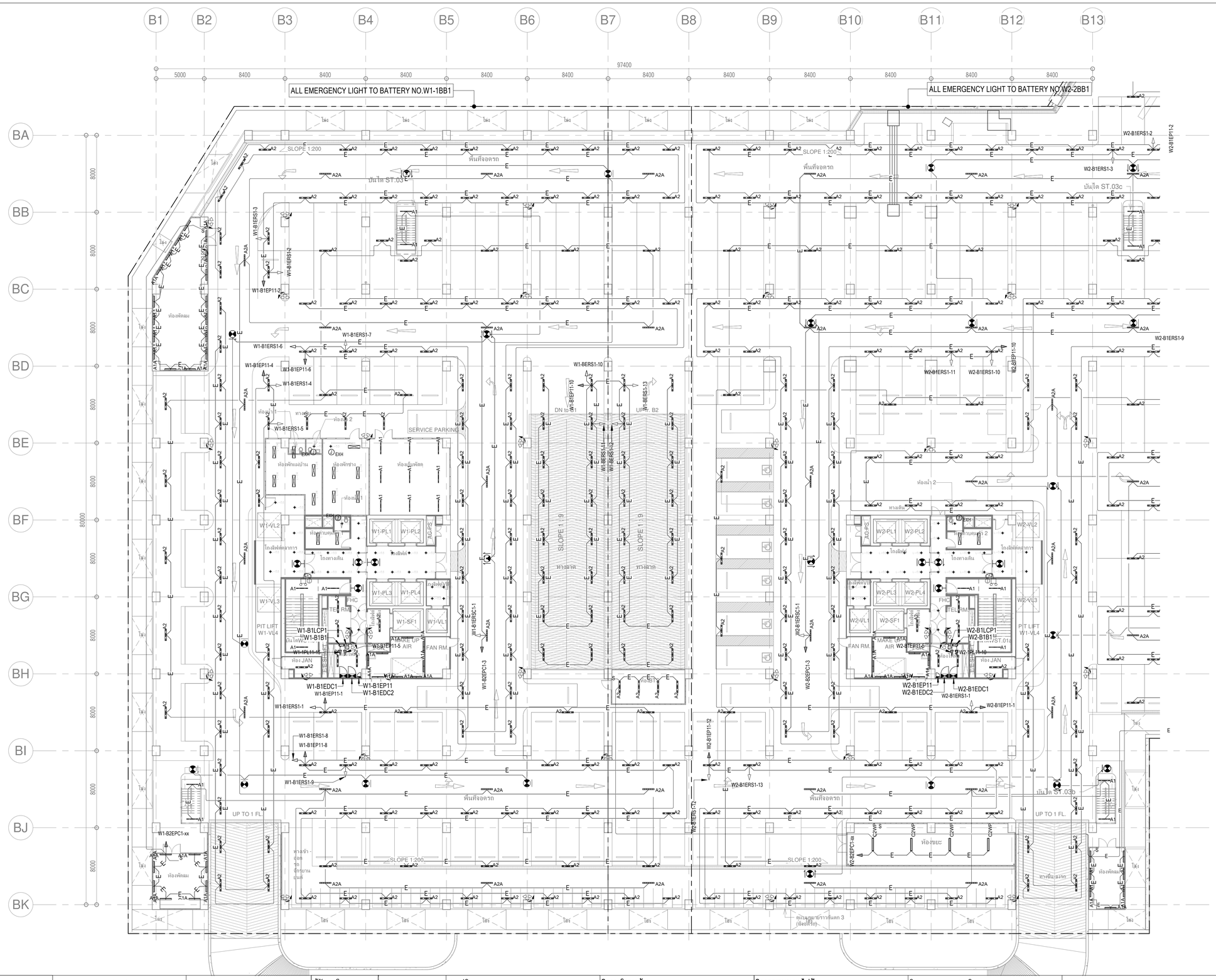

เจ้าของโครงการ	ที่ปรึกษาบริหารโครงการ	ผู้ออกแบบ
บริษัท ธนารักษ์พัฒนาสินทรัพย์ จำกัด 120 อาคารธนพิพัฒน์ ศูนย์ราชการเฉลิมพระเกียรติ ๘๐ พรรษา ๕ ธันวาคม ๒๕๕๐ ถนนแจ้งวัฒนะ แขวงทุ่งสองห้อง เขตหลักสี่ กรุงเทพมหานคร 10210	บริษัท ทีม คอนซัลติ้งเอนจิเนียริ่งแอนด์แมนเนจเมนท์ จำกัด (มหาชน) บริษัท เอทีที คอนซัลแตนท์ จำกัด บริษัท ทีม เอสดีว จำกัด เลขที่ 151 ถนนบวลจันทร์ แขวง บวลจันทร์ เขตป้อมปราบฯ กรุงเทพฯ 10230 TEL. 0-2509-9000 FAX.0-29509-9090	GCDT GOVERNMENT CENTER DESIGN TEAM เลขที่ 4 ซอยรัชดาภิเษก 64 ถนนรัชดาภิเษก แขวง วงศ์สว่าง เขตบางซื่อ กรุงเทพฯ 10800 TEL. 0-2922-3435 FAX. 0-2922-3433

ผู้จัดการโครงการ		
ธีรยุทธ์ หงษ์สวัสดิ์		ว-สถ 491
รองผู้จัดการโครงการ		
จัตวัชร์ ธีระวงษ์ไพโรจน์		ว-สถ 556
จักรพงษ์ มณีบันดี		ว-สน. 13
เลิศฤทธิ์ นิธิไชย		ว-ภส. 18
ชนินทร พุดอำพร		วฬ. 1935
เกษา ชีระโกเมน		วก.500,วส.56

สถาปนิก		
จัตวัชร์ ธีระวงษ์ไพโรจน์		ว-สถ 556
กฤษฎา พนิตโกศล		ส-สถ 1598
ธานินทร์ แสงสร้อย		ส-สถ 2747
วรชาติ นิลสำราญจิต		ส-สถ 3209
สุภัครักิจ อัศวเมธี		ส-สถ 3366
ศุภฤกษ์ บรพงษ์		ภ-สถ 15242
รักษิณา นวมไพโรจน์		ภ-สถ 19909
งานตกแต่งภายในและครุภัณฑ์		
จักรพงษ์ มณีบันดี		ว-สน 13
ศิริกันยา ชุ่มเชยกลิ่น		
เกรียงยศ จรูญศรีสวัสดิ์		ภ-สน 1465

วิศวกรโครงสร้าง		
น.อ. ชาญชัย จันทรรัตน์		วย.1108
สุรพงศ์ ศิริวัชยกุล		วย. 1209
โชคชัย ชัดชจร		สย.4522
ดร.ปิยวัชร ชัยเสรี		สย.7227
นพดล ร้วงาม		สย.9021
ภูมิสถาปนิก		
เลิศฤทธิ์ นิธิไชย		ว-ภส. 18
เอกสิทธิ์ อรุณวงศ์ ณ อยุธยา		ส-ภส. 6
ภาวิณี โพธานุรักษ์		ส-ภส. 85
พุฒิชัย โรจน์ปรีพิทักษ์		ภ-ภส. 8
ยเนศวร แพร์ดนติลก		ภ-ภส. 580

วิศวกรงานระบบไฟฟ้า		
เจริญชัย เลิศมหกิจ		วฟก.1100
สุวิชญาณ์ เมธมโนรมย์		วฟก.1093
วิศวกรงานระบบสื่อสาร		
วิเศรษฐ์ อังสุรัตน์โกมล		วฟก.1129
วิศวกรงานระบบเครื่องกล		
สมจินต์ ศิลวัลดี		วก.941
งานถนนและระบบระบายน้ำภายนอกอาคาร		
อุดม หงษ์ประธานทร		สย.7267
อรรถวุฒิ กองสาสนะ		ภย.22322
งานออกแบบแสงสว่าง		
ดร. วรรณกา พิมพ์ทวีชะยกุล		ภสถ. 2956

วิศวกรงานระบบสุขาภิบาล		
ไวทูร เมธมโนรมย์		สส.106
งานอนุรักษ์พลังงาน		
สรัญญา รัตนบัณฑิตสกุล		สก.3173
วิศวกรงานระบบความปลอดภัยและป้องกันอัคคีภัย		
อรรณพ กิงขจี		วก.900
ผู้ตรวจสอบงานโครงสร้าง		
ผู้เชี่ยวชาญงานประหยัดพลังงานและอาคารเขียว		
ผศ.ดร.ชนิกานต์ ชิ้มประยูร		
อนุชิต. ฟังกล่อม		
ธานินทร์ แสงสร้อย		ส-สถ 2747

ชื่อโครงการ :

โครงการพัฒนาพื้นที่ส่วนขยาย

ศูนย์ราชการเฉลิมพระเกียรติ ๘๐ พรรษา ๕ ธันวาคม ๒๕๕๐ พื้นที่โซน C ศูนย์ราชการโซน C อาคารทิศตะวันตก (W)

REVISION			
NO.	DATE	DESCRIPTION	BY
0	1/04/64	FOR BIDDING	GCDT

ชื่อแบบ :

ผังระบบไฟฟ้าแสงสว่าง,ไฟฟ้าแสงสว่างฉุกเฉิน และป้ายทางออกฉุกเฉิน สำหรับชั้นใต้ดิน 1 (PART D1)

เขียนโดย : Author	
ตรวจสอบโดย : Checker	วันที่ : 1 เมษายน 2564
อนุมัติโดย : Approver	มาตราส่วน : 1 : 200
เลขที่แบบ : GCC-C1-W-EE-03-0052	

SIZE: A1 - 84.1 x 59.4 mm.

ALL PRINTS SPECIFICATION AND THEIR COPY RIGHT ARE THE PROPERTIES OF GOVERNMENT CENTER DESIGN TEAM AND MUST NOT BE COPIED OR REPRODUCED WITHOUT WRITTEN PERMISSION FROM GOVERNMENT CENTER DESIGN TEAM

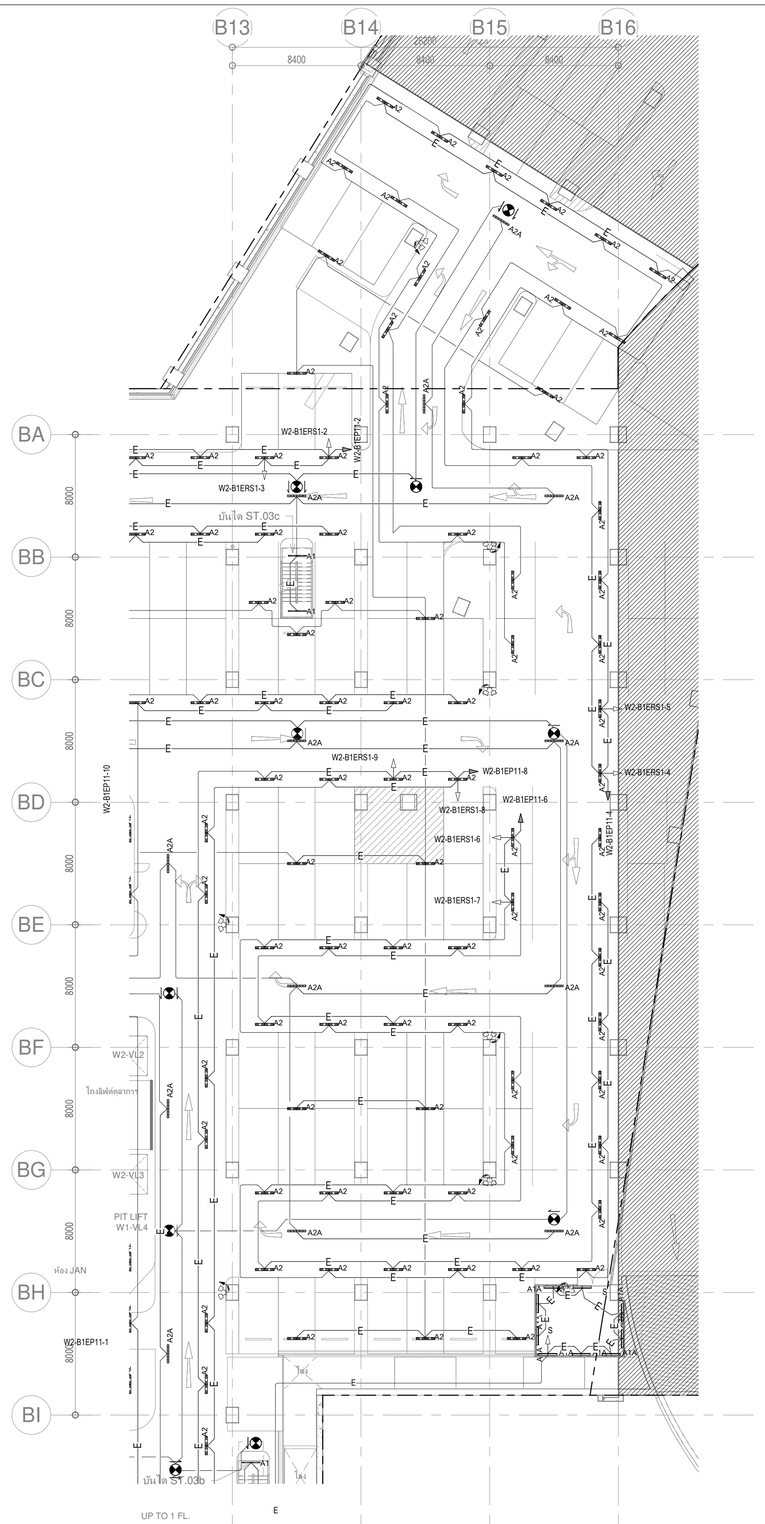

เจ้าของโครงการ	ที่ปรึกษาบริหารโครงการ	ผู้ออกแบบ
บริษัท ธนารักษ์พัฒนาสินทรัพย์ จำกัด 120 อาคารธนพิพัฒน์ ศูนย์ราชการเฉลิมพระเกียรติ ๘๐ พรรษา ๕ ธันวาคม ๒๕๕๐ ถนนแจ้งวัฒนะ แขวงทุ่งสองห้อง เขตหลักสี่ กรุงเทพมหานคร 10210	บริษัท ทีม คอนซัลติ้งเอนจิเนียริ่งแอนด์แมเนจเมนท์ จำกัด (มหาชน) บริษัท เอทีที คอนซัลแตนท์ จำกัด บริษัท ทีม เอสดีว จำกัด เลขที่ 151 ถนนบวลจันทร์ แขวง บวลจันทร์ เขตปิ่นเกล้า กรุงเทพฯ 10230 TEL. 0-2509-9000 FAX.0-29509-9090	GCDT GOVERNMENT CENTER DESIGN TEAM เลขที่ 4 ซอยรัชดาภิเษก 64 ถนนรัชดาภิเษก แขวง วงศ์สว่าง เขตบางซื่อ กรุงเทพฯ 10800 TEL. 0-2922-3435 FAX. 0-2922-3433

ผู้จัดการโครงการ			สถาปนิก			วิศวกรโครงสร้าง			วิศวกรงานระบบไฟฟ้า			วิศวกรงานระบบสุขาภิบาล		
ธีรยุทธ์ หงษ์สวัสดิ์		ว-สถ 491	จัตรชัย ธีระวงษ์ไพโรจน์		ว-สถ 556	น.อ. ชาญชัย จันทรรัตน์		วภ.1108	เจริญชัย เลิศมหกิจ		วฟก.1100	ไวทูร เมธมโนรมย์		สส.106
			กฤษฎา พนิตโกศล		ส-สถ 1598	สุรพงศ์ ศิริวิชยกุล		วย. 1209	สุวิรญาณ์ เมธมโนรมย์		วฟก.1093	งานอนุรักษ์พลังงาน		
รองผู้จัดการโครงการ			ธานินทร์ แสงสร้อย		ส-สถ 2747	โชคชัย จัตชนร		สย.4522	วิศวกรงานระบบสื่อสาร			สรัญญา รัตนบัณฑิตสกุล		สก.3173
จัตรชัย ธีระวงษ์ไพโรจน์		ว-สถ 556	วรราชิ นิลสำราญจิต		ส-สถ 3209	ดร.ปิยวัชร ชัยเสรี		สย.7227	วิเศรษฐ์ ธัสจัตน์โกมล		วฟก.1129	วิศวกรงานระบบความปลอดภัยและป้องกันอัคคีภัย		
จักรพงษ์ มณีปันตี		ว-สน. 13	สุภัคร์กิจ จัตวเมฆี		ส-สถ 3366	นพดล วิงวาม		สย.9021	วิศวกรงานระบบเครื่องกล			อรรณพ กังขุจี		วก.900
เลิศฤทธิ์ นิธิไชโย		ว-ภส. 18	ศุภฤกษ์ นรพงษ์		ภ-สถ 15242	ภูมิสถาปนิก			สมจินต์ สิสวัสดิ์		วก.941	ผู้ตรวจสอบงานโครงสร้าง		
ชนินทร พุดอำพร		วย. 1935	รักพินิจา นวมไพโรจน์		ภ-สถ 19909	เลิศฤทธิ์ นิธิไชโย		ว-ภส. 18	งานถนนและระบบระบายน้ำภายนอกอาคาร					
เกษา ธีระโกเมน		วก.500,วส.56	งานตกแต่งภายในและครุภัณฑ์			เอกสิทธิ์ อรุณวงศ์ ณ อยุธยา		ส-ภส. 6	จุดม หงษ์ประธานพร		สย.7267	ผู้เชี่ยวชาญงานประหยัดพลังงานและอาคารเขียว		
			จักรพงษ์ มณีปันตี		ว-สน 13	ภาวิณี โพธานุรักษ์		ส-ภส. 85	อรรถวุฒิ กองศาสนะ		ภย.22322	ผศ.ดร.ชนิกานต์ ชิ้มประยูร		
			ศิริกันยา ชุ่มเชยกลิ่น			พุฒิชัย โรจน์ทวีพิทักษ์		ภ-ภส. 8	งานออกแบบแสงสว่าง			อนุชิต พึ่งกล่อม		
			เกรียงยศ จรูญศรีสวัสดิ์		ภ-สน 1465	ธเนศวร แพร์ตนติลก		ภ-ภส. 580	ดร. วรรณภา พิมพ์วิริยะกุล		ภสถ. 2956	ธานินทร์ แสงสร้อย		ส-สถ 2747

ชื่อโครงการ :	โครงการพัฒนาพื้นที่ส่วนขยาย ศูนย์ราชการเฉลิมพระเกียรติ ๘๐ พรรษา ๕ ธันวาคม ๒๕๕๐ พื้นที่โซน C ศูนย์ราชการโซน C อาคารทิศตะวันตก (W)	
REVISION	ชื่อแบบ : ผังระบบไฟฟ้าแสงสว่าง,ไฟฟ้าแสงสว่างฉุกเฉินและป้ายทางออกฉุกเฉิน สำหรับชั้นใต้ดิน 1 (PART D2)	
เขียนโดย : Author		
ตรวจสอบโดย : Checker	วันที่ : 1 เมษายน 2564	
อนุมัติโดย : Approver	มาตราส่วน : 1 : 200	
เลขที่แบบ : GCC-C1-W-EE-03-0053		

NO.	DATE	DESCRIPTION	BY
0	1/04/64	FOR BIDDING	GCDT

SIZE: A1 = 841 x 594 mm.

ALL PRINTS SPECIFICATION AND THEIR COPY RIGHT ARE THE PROPERTIES OF GOVERNMENT CENTER DESIGN TEAM AND MUST NOT BE COPIED OR REPRODUCED WITHOUT WRITTEN PERMISSION FROM GOVERNMENT CENTER DESIGN TEAM

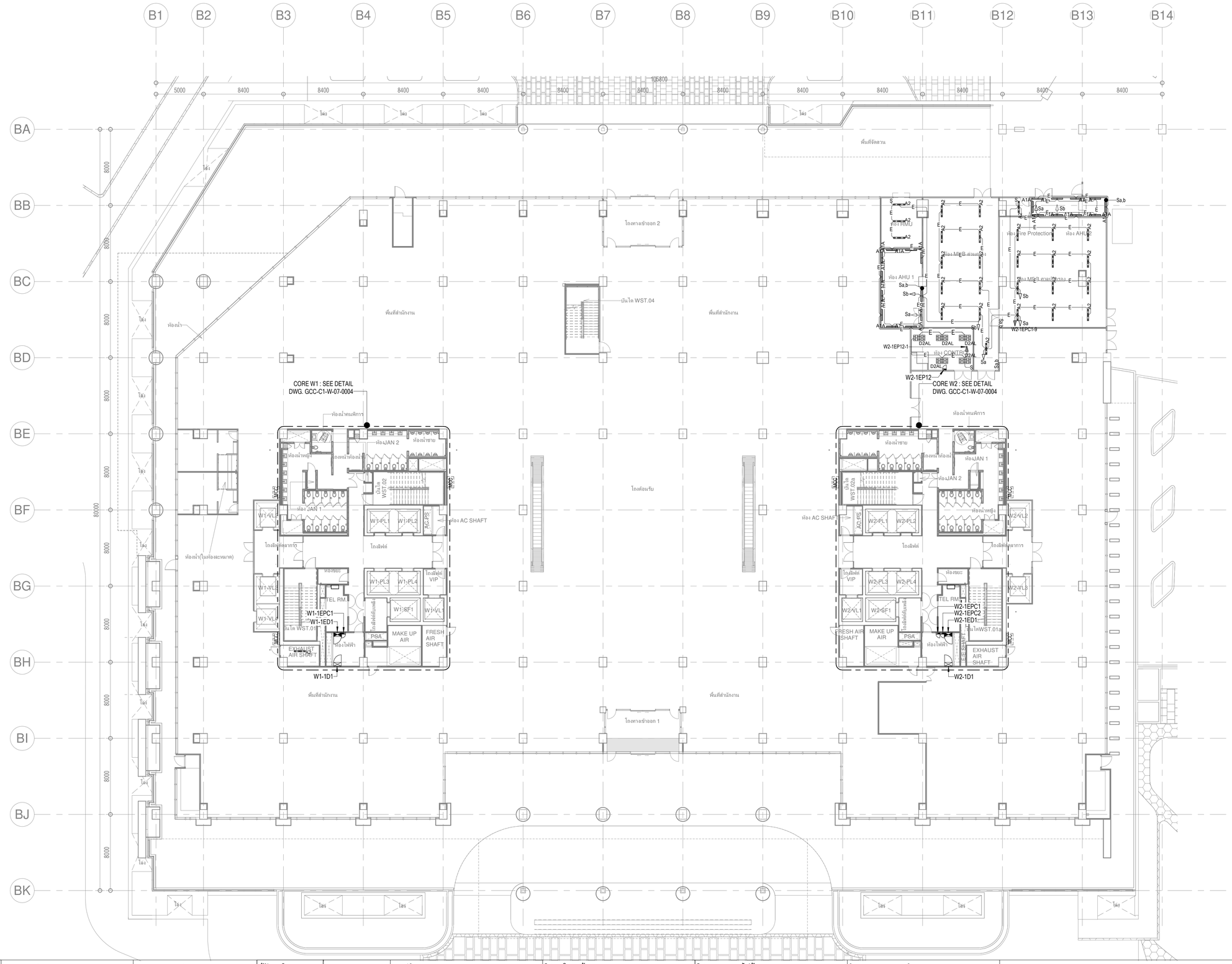

เจ้าของโครงการ	ที่ปรึกษาบริหารโครงการ	ผู้ออกแบบ
บริษัท ธนารักษ์พัฒนาสินทรัพย์ จำกัด 120 อาคารธนพิพัฒน์ ศูนย์ราชการเฉลิมพระเกียรติ ๘๐ พรรษา ๕ ธันวาคม ๒๕๕๐ ถนนแจ้งวัฒนะ แขวงทุ่งสองห้อง เขตหลักสี่ กรุงเทพมหานคร 10210	บริษัท ทีม คอนซัลติ้งแอนจินียริ่งแอนด์แมเนจเมนท์ จำกัด (มหาชน) บริษัท เอทีที คอนซัลแตนท์ จำกัด บริษัท ทีม เอสดีว จำกัด เลขที่ 151 ถนนบวรนิเวศ แขวง บวรนิเวศ เขตพระนคร กรุงเทพฯ 10230 TEL. 0-2509-9000 FAX.0-29509-9090	GCDT GOVERNMENT CENTER DESIGN TEAM เลขที่ 4 ซอยรัชดาภิเษก 64 ถนนรัชดาภิเษก แขวง วงศ์สว่าง เขตบางซื่อ กรุงเทพฯ 10800 TEL. 0-2922-3435 FAX. 0-2922-3433

ผู้จัดการโครงการ			สถาปนิก			วิศวกรโครงสร้าง			วิศวกรงานระบบไฟฟ้า			วิศวกรงานระบบสุขาภิบาล		
ธีรยุทธ์ หงษ์สวัสดิ์		ว-สถ 491	จัตรชัย ธีระวงษ์ไพโรจน์		ว-สถ 556	น.อ. ชาญชัย จันทรรัตน์		วย.1108	เจริญชัย เลิศมหกิจ		วฟก.1100	ไวทูร เมธมโนรมย์		สส.106
			กฤษฎา หนิตโกศล		ส-สถ 1598	สุรพงศ์ ศิริวิชยกุล		วย. 1209	ศุวิรญาณ์ เมธมโนรมย์		วฟก.1093	งานอนุรักษ์พลังงาน		
รองผู้จัดการโครงการ			ธานินทร์ แสงสร้อย		ส-สถ 2747	โชคชัย ชัสชจร		สย.4522	วิศวกรงานระบบสื่อสาร			สรัญญา รัตนบัณฑิตสกุล		สก.3173
จัตรชัย ธีระวงษ์ไพโรจน์		ว-สถ 556	วรชาติ นิลสำราญจิต		ส-สถ 3209	ดร.ปิยวัชร ชัยเสรี		สย.7227	วิเศรษฐ์ อิ่งสุรัตนโกมล		วฟก.1129	วิศวกรงานระบบความปลอดภัยและป้องกันอัคคีภัย		
จักรพงษ์ มณีปันดี		ว-สน. 13	สุภัคกิจ ชัศวเมฆี		ส-สถ 3366	นพดล จิ่งวาม		สย.9021	วิศวกรงานระบบเครื่องกล			อรรณพ กิงขจี		วก.900
เลิศฤทธิ์ นิธิไชโย		ว-กส. 18	ศุภฤกษ์ นรพงษ์		ภ-สถ 15242	ภูมิสถาปนิก			สมจินต์ ติสวัสดิ์		วก.941	ผู้ตรวจสอบงานโครงสร้าง		
ชนินทร พุดอำพร		วย. 1935	รักพิณา นวมไพโรจน์		ภ-สถ 19909	เลิศฤทธิ์ นิธิไชโย		ว-กส. 18	งานถนนและระบบระบายน้ำภายนอกอาคาร					
เกษา ธีระโกเมน		วก.500,วส.56	งานตกแต่งภายในและครุภัณฑ์			เอกสิทธิ์ อรุณวงศ์ ณ อยุธยา		ส-กส. 6	จุดม หงษ์ประธานพร		สย.7267	ผู้เชี่ยวชาญงานประหยัดพลังงานและอาคารเขียว		
			จักรพงษ์ มณีปันดี		ว-สน 13	ภาวิณี โพธานุรักษ์		ส-กส. 85	อรรถวุฒิ กองศวสนะ		กย.22322	ผศ.ดร.ชนิกานต์ ชิ้มประยูร		
			ศิริกันยา ชุ่มเชยกลิ่น			พณิชัย โรจน์ทวีพิทักษ์		ภ-สถ. 8	งานออกแบบแสงสว่าง			อนุชิต พึ่งกล่อม		
			เกรียงยศ จรูญศรีสวัสดิ์		ภ-สน 1465	ยเนศวร แพร์ตนติลก		ภ-สถ. 580	ดร. วรรณภา พิมพ์วิชยะกุล		ภสถ. 2956	ธานินทร์ แสงสร้อย		ส-สถ 2747

ชื่อโครงการ :

โครงการพัฒนาพื้นที่ส่วนขยาย

ศูนย์ราชการเฉลิมพระเกียรติ ๘๐ พรรษา ๕ ธันวาคม ๒๕๕๐ พื้นที่โซน C ศูนย์ราชการโซน C อาคารทิศตะวันตก (W)

REVISION			
NO.	DATE	DESCRIPTION	BY
0	1/04/64	FOR BIDDING	GCDT

ชื่อแบบ :

ผังระบบไฟฟ้าแสงสว่าง,ไฟฟ้าแสงสว่างฉุกเฉิน และป้ายทางออกฉุกเฉิน สำหรับชั้นที่ 1

เขียนโดย : Author	
ตรวจสอบโดย : Checker	วันที่ : 1 เมษายน 2564
อนุมัติโดย : Approver	มาตราส่วน : 1 : 200
เลขที่แบบ : GCC-C1-W-EE-03-0101	

SIZE: A1 - 84 X 59.4 mm.

ALL PRINTS SPECIFICATION AND THEIR COPY RIGHT ARE THE PROPERTIES OF GOVERNMENT CENTER DESIGN TEAM AND MUST NOT BE COPIED OR REPRODUCED WITHOUT WRITTEN PERMISSION FROM GOVERNMENT CENTER DESIGN TEAM

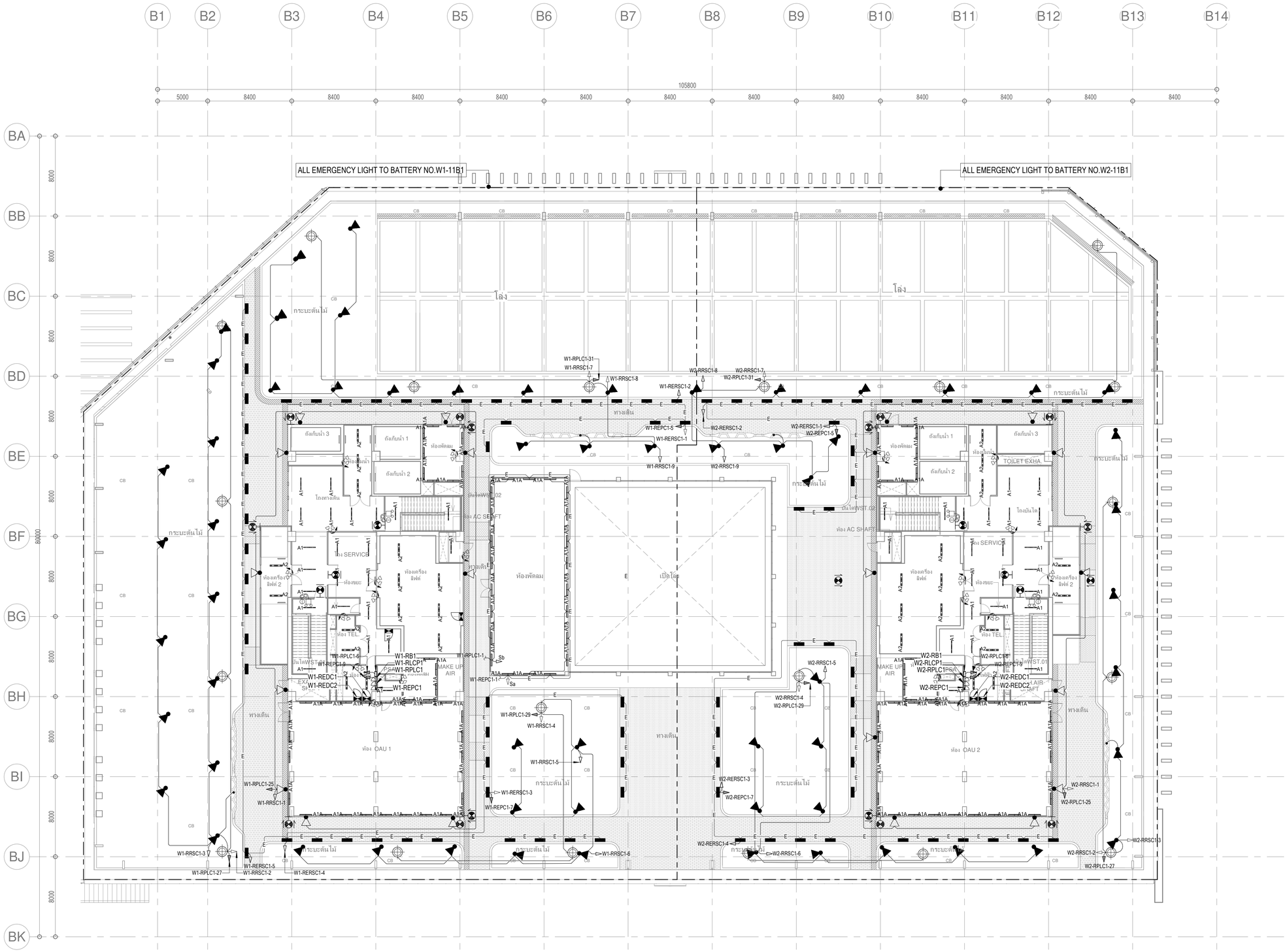

เจ้าของโครงการ	ที่ปรึกษาบริหารโครงการ	ผู้ออกแบบ
บริษัท ธนารักษ์พัฒนาสินทรัพย์ จำกัด 120 อาคารธนพิพัฒน์ ศูนย์ราชการเฉลิมพระเกียรติ ๘๐ พรรษา ๕ ธันวาคม ๒๕๕๐ ถนนแจ้งวัฒนะ แขวงทุ่งสองห้อง เขตหลักสี่ กรุงเทพมหานคร 10210	TEAM GROUP บริษัท ทีม คอนซัลติ้งแอนด์แมนเนจเมนท์ จำกัด (มหาชน) บริษัท เอทีที คอนซัลแตนท์ จำกัด บริษัท ทีม เอสดีว จำกัด เลขที่ 151 ถนนบวรจินารี แขวง บวรจินารี เขตป้อมปราบฯ กรุงเทพฯ 10230 TEL. 0-2509-9000 FAX.0-29509-9090	GCDT GOVERNMENT CENTER DESIGN TEAM เลขที่ 4 ซอยรัชดาภิเษก 64 ถนนรัชดาภิเษก แขวง วงศ์สว่าง เขตบางซื่อ กรุงเทพฯ 10800 TEL. 0-2922-3435 FAX. 0-2922-3433

ผู้จัดการโครงการ		
ธีรยุทธ์ หงษ์สวัสดิ์	ว-สถ 491	
รองผู้จัดการโครงการ		
จัตรชัย ธีระวงษ์ไพโรจน์	ว-สถ 556	
จักรพงษ์ มณีปันดี	ว-สน 13	
เลิศถทที่ นิธิไชโย	ว-กส. 18	
ชนินทร พุตอำพร	วท. 1935	
เกษา ธีระโกเมน	วก.500,วส.56	

สถาปนิก	
จัตรชัย ธีระวงษ์ไพโรจน์	ว-สถ 556
กฤษฎา หนิตโกศล	ส-สถ 1598
ธานินทร์ แสงสร้อย	ส-สถ 2747
วรชาติ นิลสำราญจิต	ส-สถ 3209
สุภัครักิจ ตัศวเมฬี	ส-สถ 3366
ศุภฤกษ์ นรพงษ์	ภ-สถ 15242
รักพิณา นวมไพโรจน์	ภ-สถ 19909
งานตกแต่งภายในและครุภัณฑ์	
จักรพงษ์ มณีปันดี	ว-สน 13
ศิริกันยา ชุ่มเชยกลิ่น	
เกรียงยศ จฐณศรีสวัสดิ์	ภ-สน 1465

วิศวกรโครงสร้าง	
น.อ. ชาญชัย จันทรรัตน์	วย.1108
สุรพงศ์ ศิริวิชยกุล	วย. 1209
โชคชัย วัฒชจร	สย.4522
ดร.ปิยวัชร ชัยเสรี	สย.7227
นพดล จิ่งวาม	สย.9021
ภูมิสถาปนิก	
เลิศถทที่ นิธิไชโย	ว-กส. 18
เอกสิทธิ์ อรุณวงศ์ ณ อยุธยา	ส-ภส. 6
ภาวิณี โพธานุรักษ์	ส-ภส. 85
พณิชัย โรจน์ทวีพิทักษ์	ภ-ภส. 8
ยเนศวร แพร์ตนติลก	ภ-ภส. 580

วิศวกรงานระบบไฟฟ้า	
เจริญชัย เลิศมหกิจ	วฟก.1100
ศุวิธญาณ์ เมฆนโรมย์	วฟก.1093
วิศวกรงานระบบสื่อสาร	
วิเมธรษ์ อังสุรัตน์โกมล	วฟก.1129
วิศวกรงานระบบเครื่องกล	
สมจินต์ ติสวัสดิ์	วก.941
งานถนนและระบบระบายน้ำภายนอกอาคาร	
จุดม หงษ์ประธานพร	สย.7267
อรรถวุฒิ กองศาสนะ	ภย.22322
งานออกแบบแสงสว่าง	
ดร. วรรณภา พิมพ์วิชิระกุล	ภสถ. 2956

วิศวกรงานระบบสุขาภิบาล	
โรจุรา เมฆนโรมย์	สส.106
งานอนุรักษ์พลังงาน	
สรัญญา รัตนบัณฑิตสกุล	สก.3173
วิศวกรงานระบบความปลอดภัยและป้องกันอัคคีภัย	
อรรณพ กังขจี	วก.900
ผู้ตรวจสอบงานโครงสร้าง	
ผู้เชี่ยวชาญงานประหยัดพลังงานและอาคารเขียว	
ผศ.ดร.ชนิกานต์ ชิ้มประยูร	
อนุชิต พึ่งกล่อม	
ธานินทร์ แสงสร้อย	ส-สถ 2747

ชื่อโครงการ :

โครงการพัฒนาพื้นที่ส่วนขยาย

ศูนย์ราชการเฉลิมพระเกียรติ ๘๐ พรรษา ๕ ธันวาคม ๒๕๕๐ พื้นที่โซน C ศูนย์ราชการโซน C อาคารทิศตะวันตก (W)

REVISION

NO.	DATE	DESCRIPTION	BY
0	1/04/64	FOR BIDDING	GCDT

ชื่อแบบ :

ผังระบบไฟฟ้าแสงสว่าง,ไฟฟ้าแสงสว่างฉุกเฉิน และป้ายทางออกฉุกเฉิน สำหรับชั้นดาดฟ้า

เขียนโดย : Author	
ตรวจสอบโดย : Checker	วันที่ : 1 เมษายน 2564
อนุมัติโดย : Approver	มาตราส่วน : 1 : 200

เลขที่แบบ : GCC-C1-W-EE-03-0102

SIZE: A1 - 84 x 594 mm.

ALL PRINTS SPECIFICATION AND THEIR COPY RIGHT ARE THE PROPERTIES OF GOVERNMENT CENTER DESIGN TEAM AND MUST NOT BE COPIED OR REPRODUCED WITHOUT WRITTEN PERMISSION FROM GOVERNMENT CENTER DESIGN TEAM

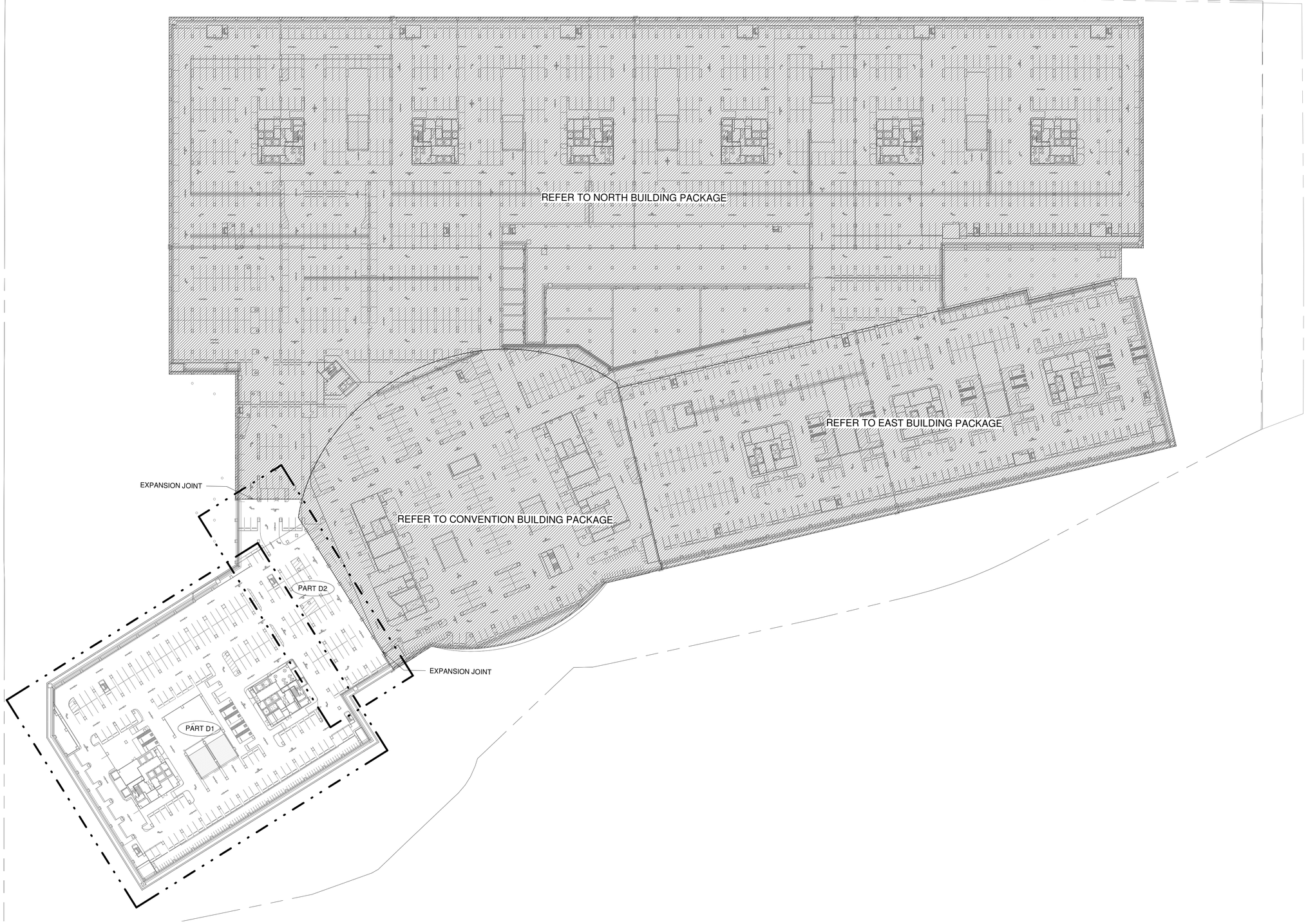

เจ้าของโครงการ	ที่ปรึกษาบริหารโครงการ	ผู้ออกแบบ
บริษัท ธนารักษ์พัฒนาสินทรัพย์ จำกัด 120 อาคารธนพิพัฒน์ ศูนย์ราชการเฉลิมพระเกียรติ ๘๐ พรรษา ๕ ธันวาคม ๒๕๕๐ ถนนแจ้งวัฒนะ แขวงทุ่งสองห้อง เขตหลักสี่ กรุงเทพมหานคร 10210	TEAM GROUP บริษัท ทีม คอนซัลติ้งแอนจิเนียริ่งแอนด์แมเนจเมนท์ จำกัด (มหาชน) บริษัท เอทีที คอนซัลแตนท์ จำกัด บริษัท ทีม เอสดีว่า จำกัด เลขที่ 151 ถนนบวรจันทร์ แขวง บวรจันทร์ เขตบึงกุ่ม กรุงเทพฯ 10230 TEL. 0-2509-9000 FAX.0-29509-9090	GCDT GOVERNMENT CENTER DESIGN TEAM เลขที่ 4 ซอยอัรชตาภิเษก 64 ถนนรัชดาภิเษก แขวง วงศ์สว่าง เขตบางซื่อ กรุงเทพฯ 10800 TEL. 0-2922-3435 FAX. 0-2922-3433

ผู้จัดการโครงการ		สถาปนิก		วิศวกรโครงสร้าง		วิศวกรงานระบบไฟฟ้า		วิศวกรงานระบบสุขาภิบาล	
ธีรยุทธ์ หงษ์สวัสดิ์	ว-สถ 491	จัตรชัย ธีระวงษ์ไพโรจน์	ว-สถ 556	น.อ. ชาญชัย จันทรรัตน์	วย.1108	เจริญชัย เลิศมหกิจ	วฟก.1100	ไวทูร เมธปิโนรมย์	สส.106
		กฤษฎา พนิตโกศล	ส-สถ 1598	สุรพงศ์ ศิริวิชยกุล	วย. 1209	สุวิรญาณ์ เมธปิโนรมย์	วฟก.1093	งานอนุรักษ์พลังงาน	
รองผู้จัดการโครงการ		ธานินทร์ แสงสร้อย	ส-สถ 2747	โชคชัย จัดชาร	สย.4522	วิศวกรงานระบบสื่อสาร		สรัญญา รัตนบัณฑิตสกุล	สก.3173
จัตรชัย ธีระวงษ์ไพโรจน์	ว-สถ 556	วรชาติ นิลสำราญจิต	ส-สถ 3209	ดร.ปิยวัชร ชัยเสรี	สย.7227	วิเศรษฐ์ อิงสุรัตน์โกมล	วฟก.1129	วิศวกรงานระบบความปลอดภัยและป้องกันอัคคีภัย	
จักรพงษ์ มณีปันดี	ว-สน. 13	สุภัครกิจ จัตวเมฆี	ส-สถ 3366	นพดล จิ๋วงาม	สย.9021	วิศวกรงานระบบเครื่องกล		อรรณพ กิ่งชูจี	วก.900
เลิศฤทธิ์ นิธิไชโย	ว-ภส. 18	ศุภฤกษ์ นรพงษ์	ภ-สถ 15242	ภูมิสถาปนิก		สมจินต์ ติสวัสดิ์	วก.941	ผู้ตรวจสอบงานโครงสร้าง	
ชนินทร พุดอำพร	วย. 1935	รักษิณา นามไพโรจน์	ภ-สถ 19909	เลิศฤทธิ์ นิธิไชโย	ว-ภส. 18	งานถนนและระบบระบายน้ำภายนอกอาคาร			
เกษา ธีระโกเมน	วก.500.วส.56	งานตกแต่งภายในและครุภัณฑ์		เอกสิทธิ์ อรุณวงศ์ ณ อยุธยา	ส-ภส. 6	อุดม หงษ์ประธานพร	สย.7267	ผู้เชี่ยวชาญงานประหยัดพลังงานและอาคารเขียว	
		จักรพงษ์ มณีปันดี	ว-สน 13	ภาวิณี โพธานุรักษ์	ส-ภส. 85	อรรถวุฒิ กองศาสนะ	ภย.22322	ผศ.ดร.ชนิกานต์ ชิ้มประยูร	
		ศิริกันยา ชุ่มเชยกลิ่น		พุฒิชัย โรจน์ทวีพิทักษ์	ภ-ภส. 8	งานออกแบบแสงสว่าง		อนุชิต พึ่งกล่อม	
		เกรียงยศ จรูญศรีสวัสดิ์	ภ-สน 1465	ธเนศวร แพร์ตนติลก	ภ-ภส. 580	ดร. วรรณภา พิมพ์วิริยะกุล	ภสถ. 2956	ธานินทร์ แสงสร้อย	ส-สถ 2747

ชื่อโครงการ :

โครงการพัฒนาพื้นที่ส่วนขยาย

ศูนย์ราชการเฉลิมพระเกียรติ ๘๐ พรรษา ๕ ธันวาคม ๒๕๕๐ พื้นที่โซน C ศูนย์ราชการโซน C อาคารทิศตะวันตก (W)

REVISION			
NO.	DATE	DESCRIPTION	BY
0	1/04/64	FOR BIDDING	GCDT

ชื่อแบบ :

แบบแปลน สำหรับชั้นใต้ดิน 2

เขียนโดย : Author	
ตรวจสอบโดย : Checker	วันที่ : 1 เมษายน 2564
อนุมัติโดย : Approver	มาตราส่วน : 1 : 750
เลขที่แบบ : GCC-C1-W-EE-04-0001	

SIZE: A1 = 84.1 x 59.4 cm.

ALL PRINTS SPECIFICATION AND THEIR COPY RIGHT ARE THE PROPERTIES OF GOVERNMENT CENTER DESIGN TEAM AND MUST NOT BE COPIED OR REPRODUCED WITHOUT WRITTEN PERMISSION FROM GOVERNMENT CENTER DESIGN TEAM

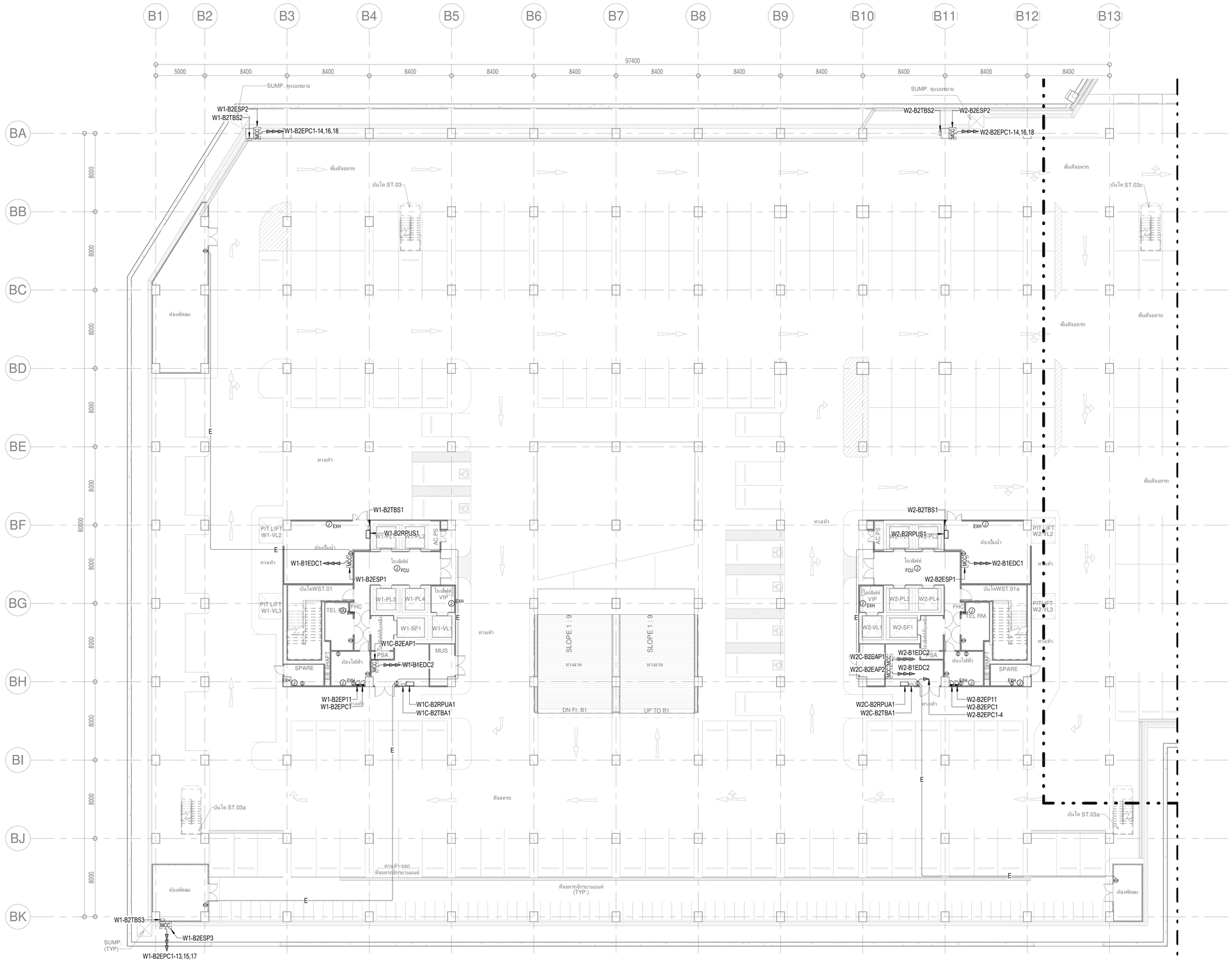

เจ้าของโครงการ	ที่ปรึกษาบริหารโครงการ	ผู้ออกแบบ
บริษัท ธนารักษ์พัฒนาสินทรัพย์ จำกัด 120 อาคารธนพิพัฒน์ ศูนย์ราชการเฉลิมพระเกียรติ ๘๐ พรรษา ๕ ธันวาคม ๒๕๕๐ ถนนแจ้งวัฒนะ แขวงทุ่งสองห้อง เขตหลักสี่ กรุงเทพมหานคร 10210	TEAM GROUP บริษัท ทีม คอนซัลติ้งแอนด์เอนจินียริ่งแอนด์แมเนจเมนท์ จำกัด (มหาชน) บริษัท เอดีที คอนซัลแตนท์ จำกัด บริษัท ทีม เอสดีว จำกัด เลขที่ 151 ถนนบวลจันทร์ แขวง บวลจันทร์ เขตริงกุ่ม กรุงเทพฯ 10230 TEL. 0-2509-9000 FAX.0-29509-9090	GCDT GOVERNMENT CENTER DESIGN TEAM เลขที่ 4 ซอยรัชดาภิเษก 64 ถนนรัชดาภิเษก แขวง วงศ์สว่าง เขตบางซื่อ กรุงเทพฯ 10800 TEL. 0-2922-3435 FAX. 0-2922-3433

ผู้จัดการโครงการ		สถาปนิก		วิศวกรโครงสร้าง		วิศวกรงานระบบไฟฟ้า		วิศวกรงานระบบสุขาภิบาล	
ธีรยุทธ์ หงษ์สวัสดิ์	ว-สถ 491	จักรชัย ธีระวงษ์ไพโรจน์	ว-สถ 556	น.อ. ชาญชัย จันทรรัตน์	ชย.1108	เจริญชัย เลิศมหกิจ	วฟก.1100	ไวทูร เมธมโนรมย์	สส.106
		กฤษฎา พนิตโกศล	ส-สถ 1598	สุรพงศ์ ศิริวัชยกุล	วย. 1209	สุวิธญาณ์ เมธมโนรมย์	วฟก.1093	งานอนุรักษ์พลังงาน	
รองผู้จัดการโครงการ		ธานินทร์ แสงสร้อย	ส-สถ 2747	โชคชัย ชัดชจร	สย.4522	วิศวกรงานระบบสื่อสาร		สรัญญา รัตนบัณฑิตสกุล	สก.3173
จัดรชัย ธีระวงษ์ไพโรจน์	ว-สถ 556	วรชาติ นิลสำราญจิต	ส-สถ 3209	ดร.วิยะวัช ชัยเสรี	สย.7227	วิเศรษฐ์ อังสุรัตน์โกมล	วฟก.1129	วิศวกรงานระบบความปลอดภัยและป้องกันอัคคีภัย	
จักรพงษ์ มณีบันดี	ว-สน. 13	สุภัครักิจ จัตวเมฆี	ส-สถ 3366	นพดล จ้ำงาม	สย.9021	วิศวกรงานระบบเครื่องกล		อรรณพ กิ่งชจี	วก.900
เลิศฤทธิ์ นิธิไชโย	ว-ภส. 18	ศุภฤกษ์ นรพงษ์	ภ-สถ 15242	ภูมิสถาปนิก		สมจินต์ ติสวัสดิ์	วก.941	ผู้ตรวจสอบงานโครงสร้าง	
ชนินทร พุดอำพร	วศ. 1935	รักพิณา นวมไพโรจน์	ภ-สถ 19909	เลิศฤทธิ์ นิธิไชโย	ว-ภส. 18	งานถนนและระบบระบายน้ำภายนอกอาคาร			
เกษา ธีระโกเมน	วก.500,วส.56	งานตกแต่งภายในและครุภัณฑ์		เอกสิทธิ์ อรุณวงศ์ ณ อยุธยา	ส-ภส. 6	อุดม หงษ์ประธานทร	สก.7267	ผู้เชี่ยวชาญงานประหยัดพลังงานและอาคารเขียว	
		จักรพงษ์ มณีบันดี	ว-สน 13	ภาวิณี โพธานุรักษ์	ส-ภส. 85	อรรถวุฒิ กองสาสนะ	ภย.22322	ผศ.ดร.ชนิกานต์ ชื่มประยูร	
		ศิริกันยา ชุ่มเชยกลิ่น		พุฒิชัย โรจน์ทวีพิทักษ์	ภ-ภส. 8	งานออกแบบแสงสว่าง		อนุชิต ฟื่งกล่อม	
		เกรียงยศ จรูญศรีสวัสดิ์	ภ-สน 1465	ธนเศวร แพร้ดนติลก	ภ-ภส. 580	ดร. วรรณกา พิมพ์วิชิระกุล	ภสก. 2956	ธานินทร์ แสงสร้อย	ส-สถ 2747

ชื่อโครงการ :

โครงการพัฒนาพื้นที่ส่วนขยาย

ศูนย์ราชการเฉลิมพระเกียรติ ๘๐ พรรษา ๕ ธันวาคม ๒๕๕๐ พื้นที่โซน C ศูนย์ราชการโซน C อาคารทิศตะวันตก (W)

REVISION			
NO.	DATE	DESCRIPTION	BY
0	1/04/64	FOR BIDDING	GCDT

ชื่อแบบ :

ผังระบบเต้ารับไฟฟ้า,โทรศัพท์และคอมพิวเตอร์
และระบบควบคุมอาคารอัตโนมัติ
สำหรับชั้นใต้ดิน 2 (PART D1)

เขียนโดย : Author	
ตรวจสอบโดย : Checker	วันที่ : 1 เมษายน 2564
อนุมัติโดย : Approver	มาตราส่วน : 1 : 200
เลขที่แบบ : GCC-C1-W-EE-04-0002	

SIZE : A1 - 84 x 59.4 mm.

ALL PRINTS SPECIFICATION AND THEIR COPY RIGHT ARE THE PROPERTIES OF GOVERNMENT CENTER DESIGN TEAM AND MUST NOT BE COPIED OR REPRODUCED WITHOUT WRITTEN PERMISSION FROM GOVERNMENT CENTER DESIGN TEAM

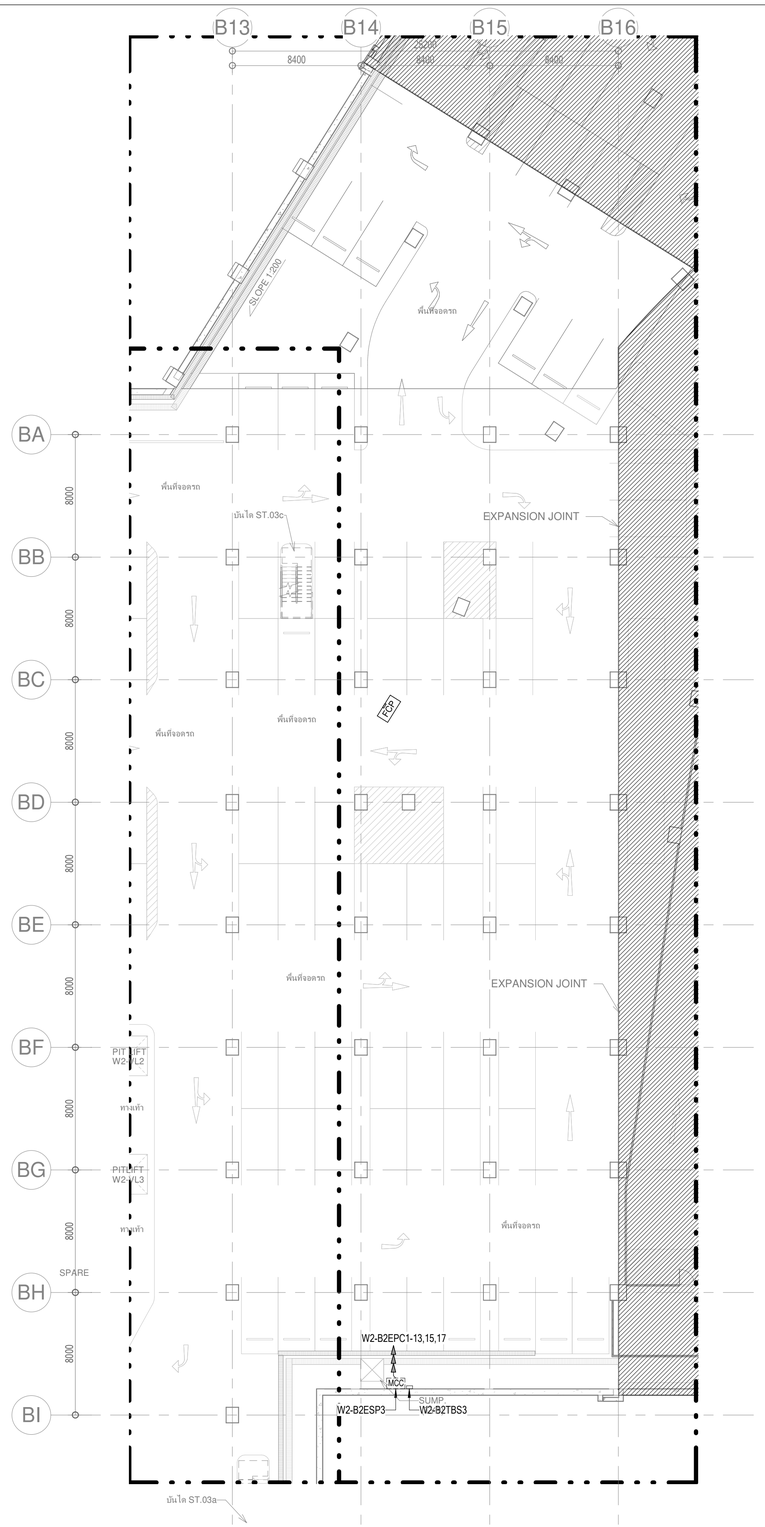

เจ้าของโครงการ	ที่ปรึกษาบริหารโครงการ	ผู้ออกแบบ
บริษัท ธนารักษ์พัฒนาสินทรัพย์ จำกัด 120 อาคารธนพิพัฒน์ ศูนย์ราชการเฉลิมพระเกียรติ ๘๐ พรรษา ๕ ธันวาคม ๒๕๕๐ ถนนแจ้งวัฒนะ แขวงทุ่งสองห้อง เขตหลักสี่ กรุงเทพมหานคร 10210	บริษัท ทีม คอนซัลติ้งเอนจิเนียริ่งแอนด์แมเนจเมนท์ จำกัด (มหาชน) บริษัท เอทีที คอนซัลแตนท์ จำกัด บริษัท ทีม เอสดีว จำกัด เลขที่ 151 ถนนบวรจินรท์ แขวง บวรจินรท์ เขตบึงกุ่ม กรุงเทพฯ 10230 TEL. 0-2509-9000 FAX.0-29509-9090	GCDT GOVERNMENT CENTER DESIGN TEAM เลขที่ 4 ซอยชัชดาภิเษก 64 ถนนรัชดาภิเษก แขวง วงศ์สว่าง เขตบางซื่อ กรุงเทพฯ 10800 TEL.. 0-2922-3435 FAX. 0-2922-3433

ผู้จัดการโครงการ		
ธีรยุทธ์ หงษ์สวัสดิ์	วุฒิ	ว-สถ 491

รองผู้จัดการโครงการ		
จัตรชัย ธีระวงษ์ไพโรจน์	วุฒิ	ว-สถ 556
จักรพงษ์ มณิปันดี	วุฒิ	ว-สน. 13
เลิศทธิ์ นิธิไชย	วุฒิ	ว-ภส. 18
ชนินทร พุดจำพร	วุฒิ	วฐ. 1935
เกชา ธีระโกเมน	วุฒิ	วก.500.วส.56

สถาปนิก		
จัตรชัย ธีระวงษ์ไพโรจน์		ว-สถ 556
กฤษฎา พนิตโกศล		ส-สถ 1598
ธานินทร์ แสงสร้อย		ส-สถ 2747
วรชาติ นิลสำราญจิต		ส-สถ 3209
สุภัครักิจ ตัศวเมฬี		ส-สถ 3366
ศุภฤกษ์ นรพงษ์		ภ-สถ 15242
รักษิณา นานไพโรจน์		ภ-สถ 19909
งานตกแต่งภายในและครุภัณฑ์		
จักรพงษ์ มณิปันดี		ว-สน 13
ศิริกันยา ชุ่มเยอกลิ่น		
เกรียงยศ จรูญศรีสวัสดิ์		ภ-สน 1465

วิศวกรโครงสร้าง		
น.อ. ชาญชัย จันทรรัตน์		วย.1108
สุรพงศ์ ศิริวิชยกุล		วย. 1209
โชคชัย รัตนจร		สย.4522
ดร.ปิยวัชร ชัยเสวี		สย.7227
นพดล จิ่งวาม		สย.9021
ภูมิสถาปนิก		
เลิศทธิ์ นิธิไชย		ว-ภส. 18
เอกสิทธิ์ อรุณวงศ์ ณ อยุธยา		ส-ภส. 6
ภาวิณี โพธานรักษ์		ส-ภส. 85
พุฒิชัย โรจน์ทวีพิทักษ์		ภ-ภส. 8
ธนเศวร แพร์คนติลก		ภ-ภส. 580

วิศวกรงานระบบไฟฟ้า		
เจริญชัย เลิศมหกิจ		วฟ.1100
สุวิชญาณ์ เมธมโนรมย์		วฟ.1093
วิศวกรงานระบบสื่อสาร		
วิเศรษฐ์ อังสุรัตน์โกมล		วฟ.1129
วิศวกรงานระบบเครื่องกล		
สมจินต์ ติสวัสดิ์		วก.941
งานถนนและระบบระบายน้ำภายนอกอาคาร		
จุตม หงษ์ประธานทร		สถ.7267
อรรถวุฒิ กองศวสนะ		ภถ.22322
งานออกแบบแสงสว่าง		
ดร. วรรณภา หิมพิวิชะกุล		ภสถ. 2956

วิศวกรงานระบบสุขาภิบาล		
ไวทุร เมธมโนรมย์		สส.106
งานอนุรักษ์พลังงาน		
สรัญญา รัตนบัณฑิตสกุล		สก.3173
วิศวกรงานระบบความปลอดภัยและป้องกันอัคคีภัย		
อรรณพ กิ่งชจี		วก.900
ผู้ตรวจสอบงานโครงสร้าง		
สมจินต์ ติสวัสดิ์		
ผู้เชี่ยวชาญงานประหยัดพลังงานและอาคารเขียว		
ผศ.ดร.ชนิกานต์ ยิ่มประยูร		
ณุชิต พึ่งกล่อม		
ธานินทร์ แสงสร้อย		ส-สถ 2747

ชื่อโครงการ :

โครงการพัฒนาพื้นที่ส่วนขยาย

ศูนย์ราชการเฉลิมพระเกียรติ ๘๐ พรรษา ๕ ธันวาคม ๒๕๕๐ พื้นที่โซน C ศูนย์ราชการโซน C อาคารทิศตะวันตก (W)

REVISION

NO.	DATE	DESCRIPTION	BY
0	1/04/64	FOR BIDDING	GCDT

ชื่อแบบ :

ผังระบบเต้ารับไฟฟ้า,โทรศัพท์และคอมพิวเตอร์

และระบบควบคุมอาคารอัตโนมัติ

สำหรับชั้นใต้ดิน 2 (PART D2)

เขียนโดย : Author	
ตรวจสอบโดย : Checker	วันที่ : 1 เมษายน 2564
อนุมัติโดย : Approver	มาตราส่วน : 1 : 200
เลขที่แบบ : GCC-C1-W-EE-04-0003	

SIZE : A1 - 84.1 x 59.4 mm.

ALL PRINTS SPECIFICATION AND THEIR COPY RIGHT ARE THE PROPERTIES OF GOVERNMENT CENTER DESIGN TEAM AND MUST NOT BE COPIED OR REPRODUCED WITHOUT WRITTEN PERMISSION FROM GOVERNMENT CENTER DESIGN TEAM

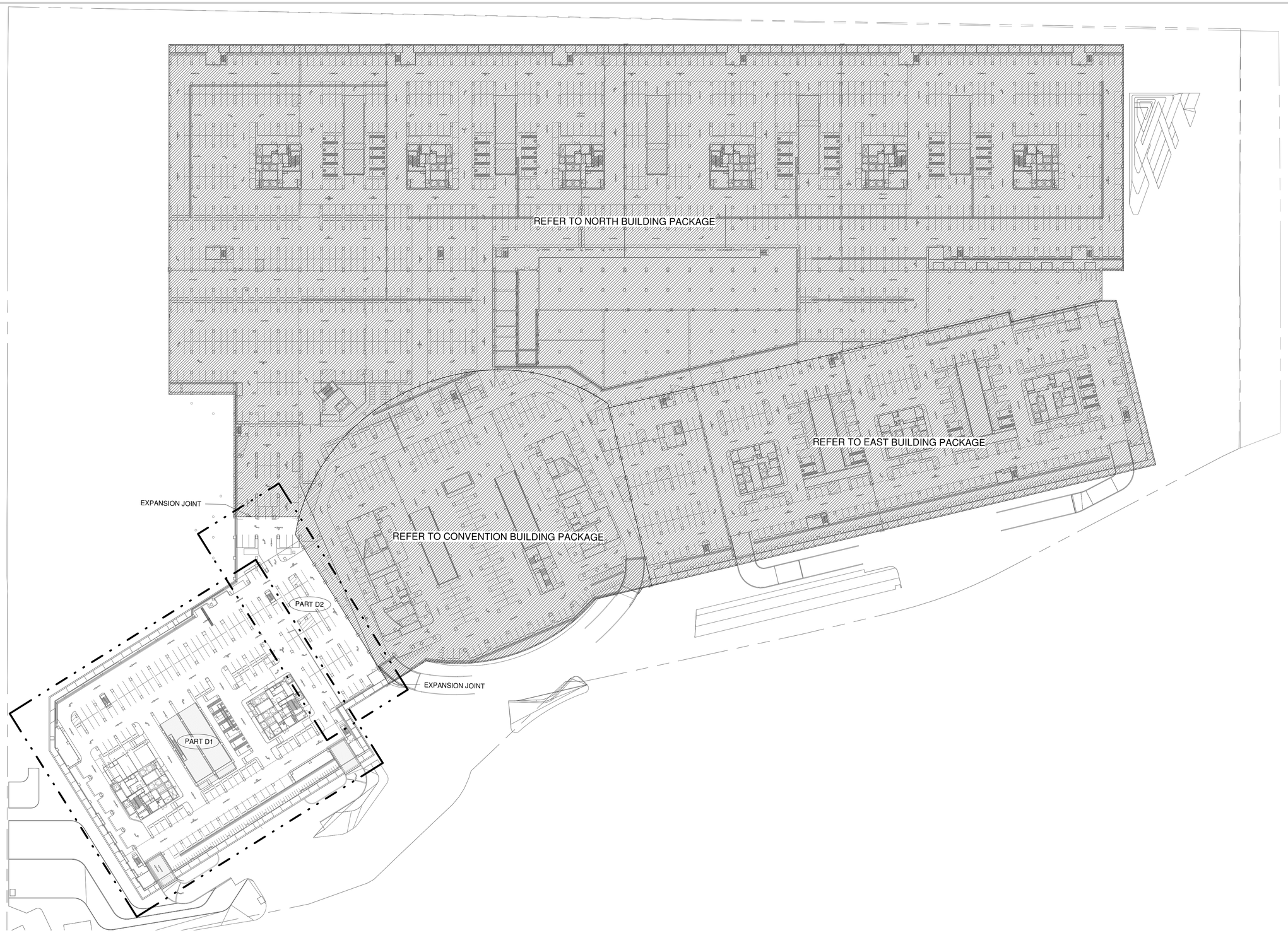

เจ้าของโครงการ	ที่ปรึกษาบริหารโครงการ	ผู้ออกแบบ
บริษัท ธนารักษ์พัฒนาสินทรัพย์ จำกัด 120 อาคารธนพิพัฒน์ ศูนย์ราชการเฉลิมพระเกียรติ ๘๐ พรรษา ๕ ธันวาคม ๒๕๕๐ ถนนแจ้งวัฒนะ แขวงทุ่งสองห้อง เขตหลักสี่ กรุงเทพมหานคร 10210	บริษัท ทีม คอนซัลติ้งแอนด์แมเนจเมนท์ จำกัด (มหาชน) บริษัท เอทีที คอนซัลแตนท์ จำกัด บริษัท ทีม เอสดี จำกัด เลขที่ 151 ถนนบวรจันทร์ แขวง บวรจันทร์ เขตบึงกุ่ม กรุงเทพฯ 10230 TEL. 0-2509-9000 FAX.0-29509-9090	GCDT GOVERNMENT CENTER DESIGN TEAM เลขที่ 4 ซอยอัรตาภิเษก 64 ถนนรัชดาภิเษก แขวง วงศ์สว่าง เขตบางซื่อ กรุงเทพฯ 10800 TEL. 0-2922-3435 FAX. 0-2922-3433

ผู้จัดการโครงการ		
ธีรยุทธ์ หงษ์สวัสดิ์	ว-สถ 491	
รองผู้จัดการโครงการ		
จัตรชัย ธีระวงษ์ไพโรจน์	ว-สถ 556	
จักรพงษ์ มณีปันดี	ว-สน. 13	
เลิศฤทธิ์ นิธิไชโย	ว-ภส. 18	
ชนินทร พุดอำพร	วย. 1935	
เกชา ธีระโกเมน	วก.500,วส.56	

สถาปนิก		
จัตรชัย ธีระวงษ์ไพโรจน์	ว-สถ 556	
กฤษฎา พนิตโกศล	ส-สถ 1598	
ธานินทร์ แสงสร้อย	ส-สถ 2747	
วรชาติ นิลสำราญจิต	ส-สถ 3209	
สุภัครกิจ จัศวเมฆี	ส-สถ 3366	
ศุภฤกษ์ นรพงษ์	ภ-สถ 15242	
รักษิณา นามไพโรจน์	ภ-สถ 19909	
งานตกแต่งภายในและครุภัณฑ์		
จักรพงษ์ มณีปันดี	ว-สน 13	
ศิริกันยา ชุ่มเชยกลิ่น		
เกรียงยศ จรูญศรีสวัสดิ์	ภ-สน 1465	

วิศวกรโครงสร้าง		
น.อ. ชาญชัย จันทรรัตน์	วย.1108	
สุรพงศ์ ศิริวิชยกุล	วย. 1209	
โชคชัย จัตนจร	สย.4522	
ดร.ปิยวัช ชัยเสรี	สย.7227	
นพดล จิ๋วงาม	สย.9021	
ภูมิสถาปนิก		
เลิศฤทธิ์ นิธิไชโย	ว-ภส. 18	
เอกสิทธิ์ อรุณวงศ์ ณ อยุธยา	ส-ภส. 6	
ภาวิณี โพธานุรักษ์	ส-ภส. 85	
พุฒิชัย โรจน์ทวีพิทักษ์	ภ-ภส. 8	
ธเนศวร แพร์ตนติลก	ภ-ภส. 580	

วิศวกรงานระบบไฟฟ้า		
เจริญชัย เลิศมหกิจ	วฟก.1100	
สุวิรญาณ์ เมธมโนรมย์	วฟก.1093	
วิศวกรงานระบบสื่อสาร		
วิเศรษฐ์ อิ่งสุรัตน์โกมล	วฟก.1129	
วิศวกรงานระบบเครื่องกล		
สมจินต์ ติสวัสดิ์	วก.941	
งานถนนและระบบระบายน้ำภายนอกอาคาร		
จุตม หงษ์ประธานพร	สย.7267	
อรรถวุฒิ กองศาสนะ	ภย.22322	
งานออกแบบแสงสว่าง		
ดร. วรรณภา พิมพ์วิริยะกุล	ภสถ. 2956	

วิศวกรงานระบบสุขาภิบาล		
ไวทูร เมธมโนรมย์	สส.106	
งานอนุรักษ์พลังงาน		
สรัญญา รัตนบัณฑิตสกุล	สก.3173	
วิศวกรงานระบบความปลอดภัยและป้องกันอัคคีภัย		
อรรถนพ กิ่งชูจี	วก.900	
ผู้ตรวจสอบงานโครงสร้าง		
ผู้เชี่ยวชาญงานประหยัดพลังงานและอาคารเขียว		
ผศ.ดร.ชนิกานต์ ชิ้มประยูร		
อนุชิต พึ่งกล่อม		
ธานินทร์ แสงสร้อย	ส-สถ 2747	

ชื่อโครงการ :

โครงการพัฒนาพื้นที่ส่วนขยาย

ศูนย์ราชการเฉลิมพระเกียรติ ๘๐ พรรษา ๕ ธันวาคม ๒๕๕๐ พื้นที่โซน C ศูนย์ราชการโซน C อาคารทิศตะวันตก (W)

REVISION			
NO.	DATE	DESCRIPTION	BY
0	1/04/64	FOR BIDDING	GCDT

ชื่อแบบ :

แบบแปลน สำหรับชั้นใต้ดิน 1

เขียนโดย : Author	
ตรวจสอบโดย : Checker	วันที่ : 1 เมษายน 2564
อนุมัติโดย : Approver	มาตราส่วน : 1 : 750
เลขที่แบบ : GCC-C1-W-EE-04-0051	

SIZE: A1 = 84.1 x 59.4 mm.

ALL PRINTS SPECIFICATION AND THEIR COPY RIGHT ARE THE PROPERTIES OF GOVERNMENT CENTER DESIGN TEAM AND MUST NOT BE COPIED OR REPRODUCED WITHOUT WRITTEN PERMISSION FROM GOVERNMENT CENTER DESIGN TEAM

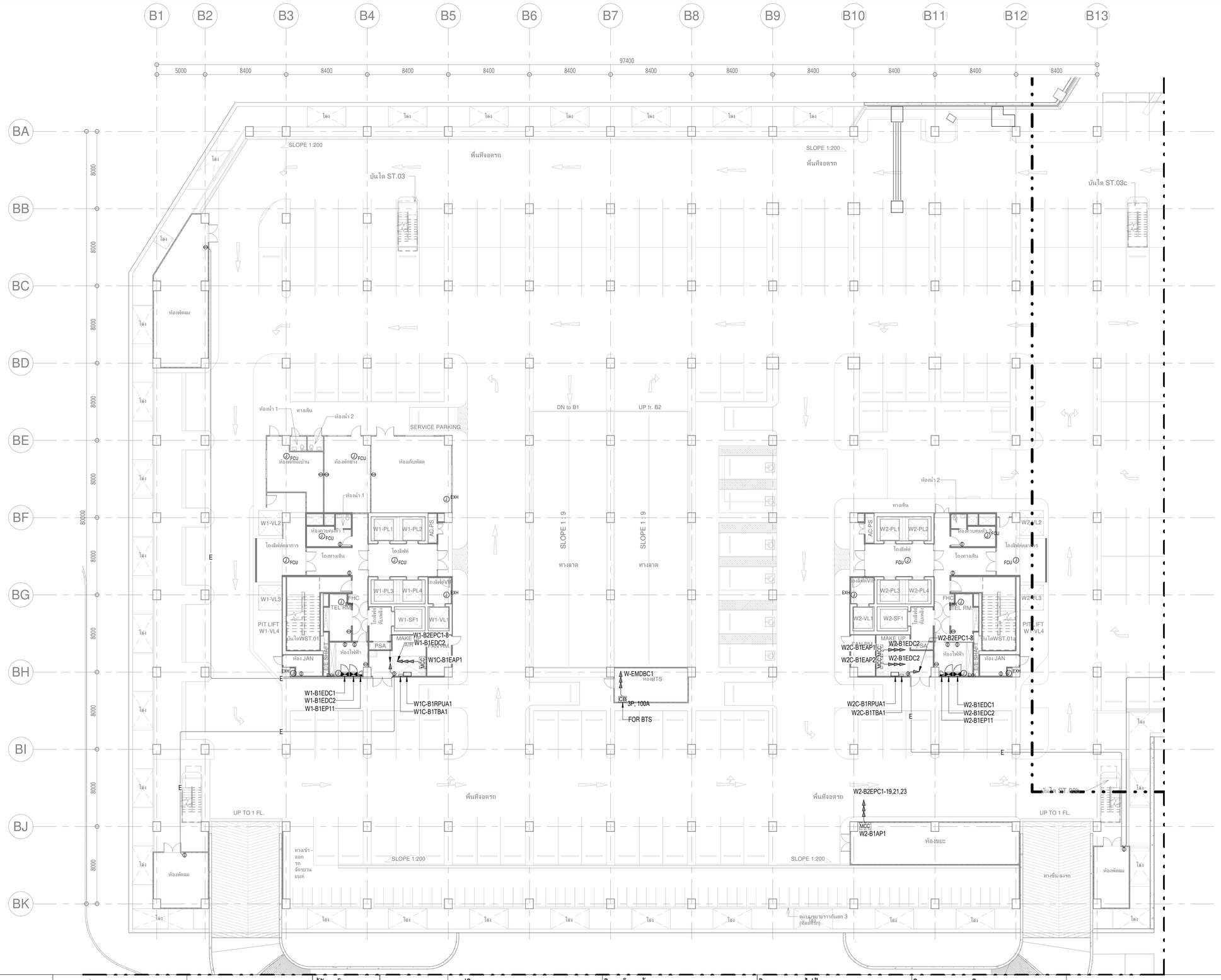

เจ้าของโครงการ	ที่ปรึกษาบริหารโครงการ	ผู้ออกแบบ
บริษัท ธนารักษ์พัฒนาสินทรัพย์ จำกัด 120 อาคารธนพิพัฒน์ ศูนย์ราชการเฉลิมพระเกียรติ ๘๐ พรรษา ๕ ธันวาคม ๒๕๕๐ ถนนแจ้งวัฒนะ แขวงทุ่งสองห้อง เขตหลักสี่ กรุงเทพมหานคร 10210	TEAM GROUP บริษัท ทีม คอนซัลติ้งแอนจิเนียริ่งแอนด์แมนเนเมนท์ จำกัด (มหาชน) บริษัท เอทีที คอนซัลแตนท์ จำกัด บริษัท ทีม เอสดีวี จำกัด เลขที่ 151 ถนนบวรนิเวศ แขวง บวรนิเวศ เขตพื้นนคร กรุงเทพฯ 10230 TEL. 0-2509-9000 FAX.0-29509-9090	GCDT GOVERNMENT CENTER DESIGN TEAM เลขที่ 4 ซอยรัชดาภิเษก 64 ถนนรัชดาภิเษก แขวง วงศ์สว่าง เขตบางซื่อ กรุงเทพฯ 10800 TEL. 0-2922-3435 FAX. 0-2922-3433

ผู้จัดการโครงการ		
ธีรยุทธ์ หงษ์สวัสดิ์		ว-สถ 491
รองผู้จัดการโครงการ		
จัตรชัย ธีระวงษ์ไพโรจน์		ว-สถ 556
จักรพงษ์ มณีปันตี		ว-สน. 13
เลิศฤทธิ์ นิธิไชโย		ว-ภส. 18
ชนินทร พุตลำพร		วฬ. 1935
เกษา ธีระโกเมน		วก.500 วส.56

สถาปนิก		
จัตรชัย ธีระวงษ์ไพโรจน์		ว-สถ 556
กฤษฎา พนิตโกศล		ส-สถ 1598
ธานินทร์ แสงสร้อย		ส-สถ 2747
วรชาติ นิลสำราญจิต		ส-สถ 3209
สุภัครกิจ ตัศวเมฬี		ส-สถ 3366
ศุภฤกษ์ บรรพงษ์		ภ-สถ 15242
รักษิณา นามไพโรจน์		ภ-สถ 19909
งานตกแต่งภายในและครุภัณฑ์		
จักรพงษ์ มณีปันตี		ว-สน 13
ศิริกันยา ชุ่มเชยกลิ่น		
เกรียงยศ จรูญศรีสวัสดิ์		ภ-สน 1465

วิศวกรโครงสร้าง		
น.อ. ชาญชัย จันทรรัตน์		วช.1108
สุรพงศ์ ศิริวิชยกุล		วย. 1209
โชคชัย ชัดขจร		สย.4522
ดร.ปิยวัชร ชัยเสวี		สย.7227
นพดล จิ่งวาม		สย.9021
ภูมิสถาปนิก		
เลิศฤทธิ์ นิธิไชโย		ว-ภส. 18
เอกสิทธิ์ อรุณวงศ์ ณ อยุธยา		ส-ภส. 6
ภาวิณี โพธานุรักษ์		ส-ภส. 85
พุฒิชัย โรจน์ทวีพิทักษ์		ภ-ภส. 8
ยนเศวร แพร์ดนติลก		ภ-ภส. 580

วิศวกรงานระบบไฟฟ้า		
เจริญชัย เลิศมหกิจ		วฟ.1100
สุวิชญาณ์ เมธมโนรมย์		วฟ.1093
วิศวกรงานระบบสื่อสาร		
วิเชรษฐ์ อังสุรัตน์โกมล		วฟ.1129
วิศวกรงานระบบเครื่องกล		
สมจินต์ ติสวัสดิ์		วก.941
งานถนนและระบบระบายน้ำภายนอกอาคาร		
จุฬม หงษ์ประยานพร		สย.7267
อรรถวุฒิ กองศาสนะ		ภย.22322
งานออกแบบแสงสว่าง		
ดร. วรรณภา พิมพ์วิริยะกุล		ภสถ. 2956

วิศวกรงานระบบสุขาภิบาล		
ไวทูร เมธมโนรมย์		สส. 106
งานอนุรักษ์พลังงาน		
สรัญญา รัตนนันทิตสกุล		สก.3173
วิศวกรงานระบบความปลอดภัยและป้องกันอัคคีภัย		
อรรณพ กิ่งชาจี		วก.900
ผู้ตรวจสอบงานโครงสร้าง		
ผู้เชี่ยวชาญงานประหยัดพลังงานและอาคารเขียว		
ผศ.ดร.ชนิกานต์ ชิ้มประยูร		
อนุชิต พึ่งกล่อม		
ธานินทร์ แสงสร้อย		ส-สถ 2747

ชื่อโครงการ :

โครงการพัฒนาพื้นที่ส่วนขยาย

ศูนย์ราชการเฉลิมพระเกียรติ ๘๐ พรรษา ๕ ธันวาคม ๒๕๕๐ พื้นที่โซน C ศูนย์ราชการโซน C อาคารทิศตะวันตก (W)

REVISION			
NO.	DATE	DESCRIPTION	BY
0	1/04/64	FOR BIDDING	GCDT

ชื่อแบบ :

ผังระบบเต้ารับไฟฟ้า,โทรศัพท์และคอมพิวเตอร์ และระบบควบคุมอาคารอัตโนมัติ สำหรับชั้นใต้ดิน 1 (PART D1)

เขียนโดย : Author	
ตรวจสอบโดย : Checker	วันที่ : 1 เมษายน 2564
อนุมัติโดย : Approver	มาตราส่วน : 1 : 200
เลขที่แบบ : GCC-C1-W-EE-04-0052	

SIZE: A1 - 841 x 594 mm.

ALL PRINTS SPECIFICATION AND THEIR COPY RIGHT ARE THE PROPERTIES OF GOVERNMENT CENTER DESIGN TEAM AND MUST NOT BE COPIED OR REPRODUCED WITHOUT WRITTEN PERMISSION FROM GOVERNMENT CENTER DESIGN TEAM

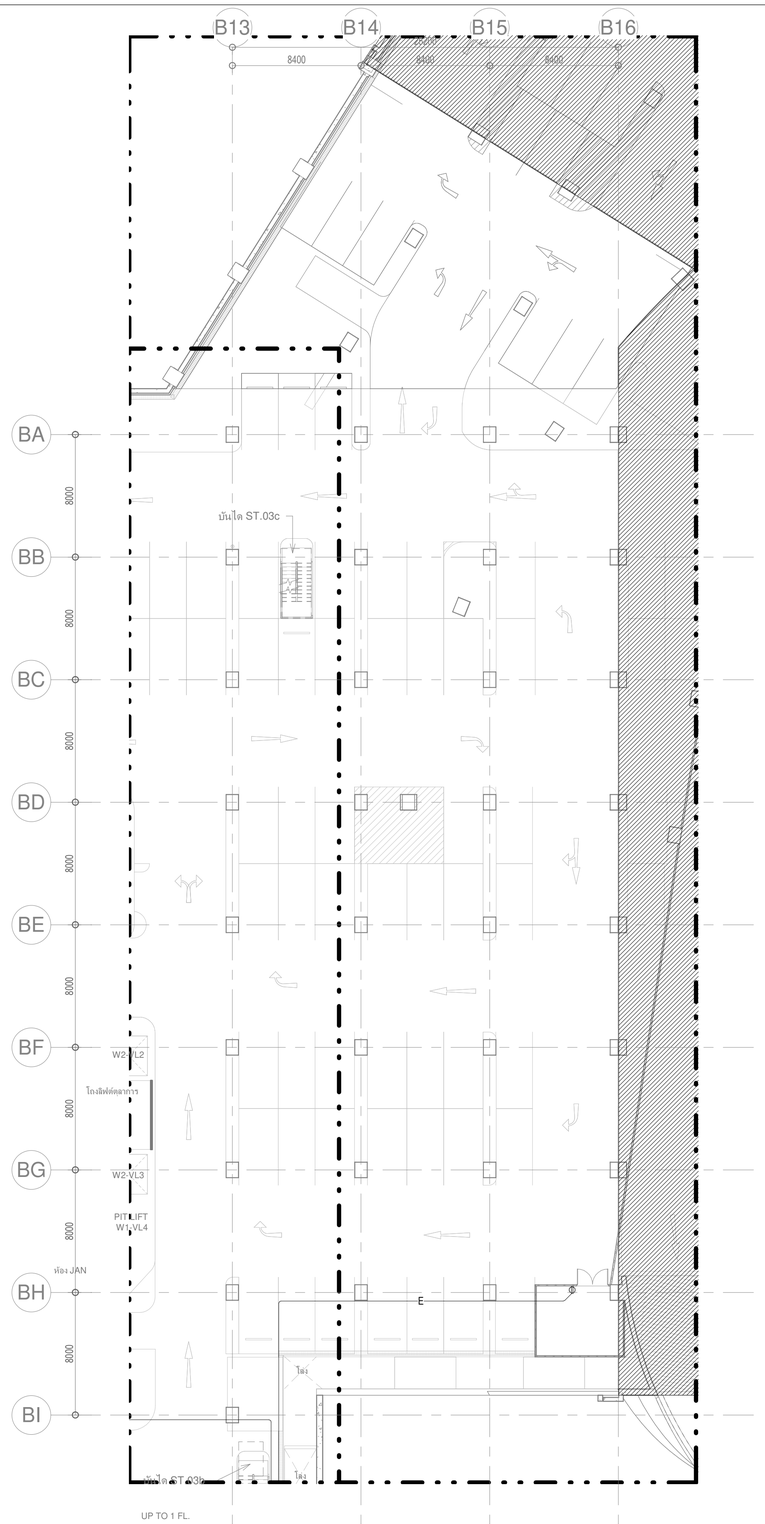

เจ้าของโครงการ

บริษัท ธนารักษ์พัฒนาสินทรัพย์ จำกัด 120 อาคารธนพิพัฒน์
ศูนย์ราชการเฉลิมพระเกียรติ ๘๐ พรรษา ๕ ธันวาคม ๒๕๕๐
ถนนแจ้งวัฒนะ แขวงทุ่งสองห้อง เขตหลักสี่ กรุงเทพมหานคร 10210

ที่ปรึกษาบริหารโครงการ

TEAM GROUP

บริษัท ทีม คอนซัลติ้งแอนจินีเรียริ่งแอนด์แมเนจเมนท์ จำกัด (มหาชน)
บริษัท เอทีที คอนซัลแตนท์ จำกัด
บริษัท ทีม เอสดีว จำกัด

เลขที่ 151 ถนนบวรนิเวศ
แขวง บวรนิเวศ เขตป้อมปราบฯ กรุงเทพฯ 10230
TEL. 0-2509-9000 FAX.0-29509-9090

ผู้ออกแบบ

GCDT
GOVERNMENT CENTER DESIGN TEAM

เลขที่ 4 ซอยอรัชดาภิเษก 64 ถนนรัชดาภิเษก
แขวง วงศ์สว่าง เขตบางซื่อ กรุงเทพฯ 10800
TEL. 0-2922-3435 FAX. 0-2922-3433

ผู้จัดการโครงการ		
ชีรยุทธ์ หงษ์สวัสดิ์		ว-สถ 491
รองผู้จัดการโครงการ		
จัตรชัย ชีระวงษ์ไพโรจน์		ว-สถ 556
จักรพงษ์ มณิปันดี		ว-สน. 13
เลิศฤทธิ์ นิธิไชโย		ว-ภส. 18
ชนินทร พุดอำพร		วย. 1935
เกชา ชีระโกเมน		วก.500,วส.56

สถาปนิก		
จัตรชัย ชีระวงษ์ไพโรจน์		ว-สถ. 556
กฤษฎา พนิตโกศล		ส-สถ. 1598
ธานินทร์ แสงสร้อย		ส-สถ. 2747
วรชาติ นิลสำราญจิต		ส-สถ. 3209
สุภัครักิจ ตัศวเมฬี		ส-สถ. 3366
ศุภฤกษ์ นรพงษ์		ภ-สถ. 15242
รักษิณา นานไพโรจน์		ภ-สถ. 19909
งานตกแต่งภายในและครุภัณฑ์		
จักรพงษ์ มณิปันดี		ว-สน. 13
ศิริกันธา ชุ่มเยอกลิ่น		
เกรียงยศ จรูญศรีสวัสดิ์		ภ-สน 1465

วิศวกรโครงสร้าง		
น.อ. ชาญชัย จันทรรัตน์		วช.1108
สุรพงศ์ ศิริวิชยกุล		วย. 1209
โชคชัย รัตนจร		สย.4522
ดร.ปิยวัชร ชัยเสวี		สย.7227
นพดล จิ่วงาม		สย.9021
ภูมิสถาปนิก		
เลิศฤทธิ์ นิธิไชโย		ว-ภส. 18
เอกสิทธิ์ อรุณวงศ์ ณ อยุธยา		ส-ภส. 6
ภาวิณี โพธานรักษ์		ส-ภส. 85
พุฒิชัย โรจน์ทวีพิทักษ์		ภ-ภส. 8
ธนเศวร แพร์คนติลก		ภ-ภส. 580

วิศวกรงานระบบไฟฟ้า		
เจริญชัย เลิศมหกิจ		วฟก.1100
สุวิชญาณ์ เมธมโนรมย์		วฟก.1093
วิศวกรงานระบบสื่อสาร		
วิเศรษฐ์ อังสุรัตน์โกมล		วฟก.1129
วิศวกรงานระบบเครื่องกล		
สมจินต์ ดิสวัสดิ์		วก.941
งานถนนและระบบระบายน้ำภายนอกอาคาร		
จุตม หงษ์ประธานทร		สถ.7267
อรรถวุฒิ กองศวสนะ		ภถ.22322
งานออกแบบแสงสว่าง		
ดร. วรรณภา ทิมพิวิชยะกุล		ภสถ. 2956

วิศวกรงานระบบสุขาภิบาล		
ไวทูร เมธมโนรมย์		สส.106
งานอนุรักษ์พลังงาน		
สรัญญา รัตนบัณฑิตสกุล		สก.3173
วิศวกรงานระบบความปลอดภัยและป้องกันอัคคีภัย		
อรรณพ กิ่งชจี		วก.900
ผู้ตรวจสอบงานโครงสร้าง		
ผู้เชี่ยวชาญงานประหยัดพลังงานและอาคารเขียว		
ผศ.ดร.ชนิกานต์ ยิ้มประยูร		
ณปุชิต พึ่งกล่อม		
ธานินทร์ แสงสร้อย		ส-สถ. 2747

ชื่อโครงการ :

โครงการพัฒนาพื้นที่ส่วนขยาย

ศูนย์ราชการเฉลิมพระเกียรติ ๘๐ พรรษา ๕ ธันวาคม ๒๕๕๐ พื้นที่โซน C ศูนย์ราชการโซน C อาคารทิศตะวันตก (W)

REVISION

NO.	DATE	DESCRIPTION	BY
0	1/04/64	FOR BIDDING	GCDT

ชื่อแบบ :

ผังระบบเต้ารับไฟฟ้า,โทรศัพท์และคอมพิวเตอร์
และระบบควบคุมอาคารอัตโนมัติ
สำหรับชั้นใต้ดิน 1 (PART D2)

เขียนโดย : Author
ตรวจสอบโดย : Checker
วันที่ : 1 เมษายน 2564
อนุมัติโดย : Approver
มาตราส่วน : 1 : 200
เลขที่แบบ :
GCC-C1-W-EE-04-0053

SIZE : A1 - 84.1 x 59.4 mm.

ALL PRINTS SPECIFICATION AND THEIR COPY RIGHT ARE THE PROPERTIES OF GOVERNMENT CENTER DESIGN TEAM AND MUST NOT BE COPIED OR REPRODUCED WITHOUT WRITTEN PERMISSION FROM GOVERNMENT CENTER DESIGN TEAM

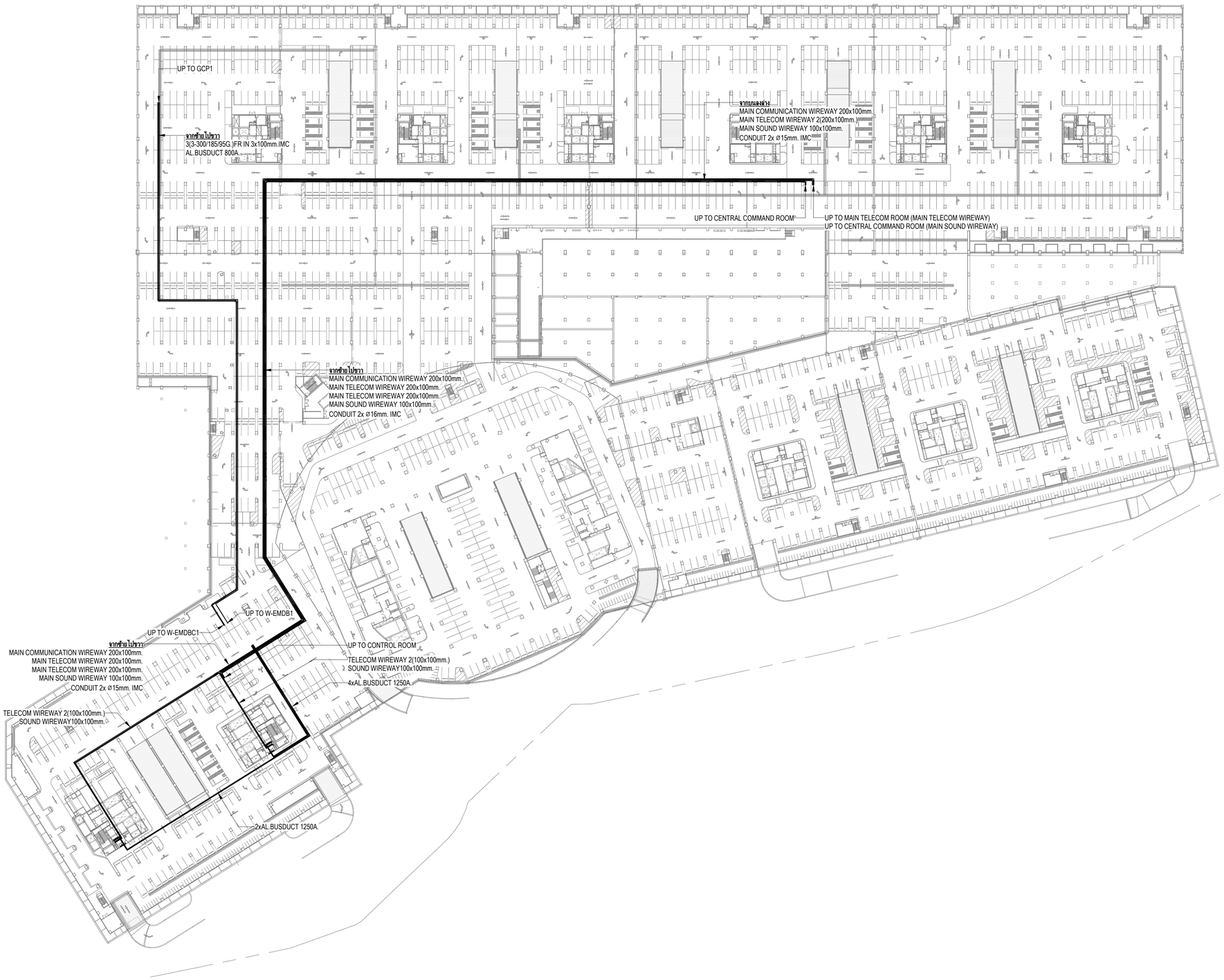

เจ้าของโครงการ

บริษัท ธนารักษ์พัฒนาสินทรัพย์ จำกัด 120 อาคารธนพิพัฒน์
ศูนย์ราชการเฉลิมพระเกียรติ ๘๐ พรรษา ๕ ธันวาคม ๒๕๕๐
ถนนแจ้งวัฒนะ แขวงทุ่งสองห้อง เขตหลักสี่ กรุงเทพมหานคร 10210

ที่ปรึกษาบริหารโครงการ

TEAM GROUP

บริษัท ทีม คอนซัลติ้งแอนจิเนียร์แอนด์แมเนจเมนท์ จำกัด (มหาชน)
บริษัท เอทีที คอนซัลแตนท์ จำกัด
บริษัท ทีม เอสดีว จำกัด

เลขที่ 151 ถนนบวงจันทร์
แขวง บวงจันทร์ เขตปิ่นเกล้า กรุงเทพฯ 10230
TEL. 0-2509-9000 FAX.0-29509-9090

ผู้ออกแบบ

GCDT
GOVERNMENT CENTER DESIGN TEAM

เลขที่ 4 ซอยรัชดาภิเษก 64 ถนนรัชดาภิเษก
แขวง วงศ์สว่าง เขตบางซื่อ กรุงเทพฯ 10800
TEL. 0-2922-3435 FAX. 0-2922-3433

ผู้จัดการโครงการ		
ชีรยุทธ์ หงษ์สวัสดิ์		ว-สถ 491
รองผู้จัดการโครงการ		
จัตรชัย ชีระวงษ์ไพโรจน์		ว-สถ 556
จักรพงษ์ มณีปันตี		ว-สน. 13
เลิศฤทธิ์ นิธิไชโย		ว-ภส. 18
ชนินทร พุดอำพร		วย. 1935
เกษา ชีระโกเมน		วก.500,วส.56

สถาปนิก		
จัตรชัย ชีระวงษ์ไพโรจน์		ว-สถ 556
กฤษฎา พนิตโกศล		ส-สถ 1598
ธานินทร์ แสงสร้อย		ส-สถ 2747
วรชาติ นิลสำราญจิต		ส-สถ 3209
สุภัครักิจ ลัศวเมฬี		ส-สถ 3366
ศุภกฤษ์ บรพงษ์		ภ-สถ 15242
รักษิณา นามไพโรจน์		ภ-สถ 19909
งานตกแต่งภายในและครุภัณฑ์		
จักรพงษ์ มณีปันตี		ว-สน 13
ศิริกันธา ชุ่มเชยกลิ่น		
เกรียงยศ จรูญศรีสวัสดิ์		ภ-สน 1465

วิศวกรโครงสร้าง		
น.อ. ชาญชัย จันทรรัตน์		วช.1108
สุรพงศ์ ศิริวิชยกุล		วย. 1209
โชคชัย รัตนจร		สย.4522
ดร.ปิยวัชร ชัยเสรี		สย.7227
นพดล จิ่งวาม		สย.9021
ภูมิสถาปนิก		
เลิศฤทธิ์ นิธิไชโย		ว-ภส. 18
เอกสิทธิ์ อรุณวงศ์ ณ อยุธยา		ส-ภส. 6
ภาวิณี โพธานุรักษ์		ส-ภส. 85
พุฒิชัย โรจน์ทวีทักษ์		ภ-ภส. 8
ยเนศวร แพรัตนติลก		ภ-ภส. 580

วิศวกรงานระบบไฟฟ้า		
เจริญชัย เลิศมหกิจ		วฟก.1100
สุวิชญาณ์ เมธมโนรมย์		วฟก.1093
วิศวกรงานระบบสื่อสาร		
วิเศรษฐ์ อังสุรัตน์โกมล		วฟก.1129
วิศวกรงานระบบเครื่องกล		
สมจินต์ ติสวัสดิ์		วก.941
งานถนนและระบบระบายน้ำภายนอกอาคาร		
จุดม หงษ์ประยานพร		สย.7267
อรรถวุฒิ กองศาสนะ		ภย.22322
งานออกแบบแสงสว่าง		
ดร. วรรณภา พิมพ์วิริยะกุล		ภสถ. 2956

วิศวกรงานระบบสุขาภิบาล		
ไวฑูร เมธมโนรมย์		สส.106
งานอนุรักษ์พลังงาน		
สรัญญา รัตนบัณฑิตสกุล		สก.3173
วิศวกรงานระบบความปลอดภัยและป้องกันอัคคีภัย		
อรรณพ กิ่งชจี		วก.900
ผู้ตรวจสอบงานโครงสร้าง		
ผู้เชี่ยวชาญงานประหยัดพลังงานและอาคารเขียว		
ผศ.ดร.ชนิกานต์ ยิ่มประยูร		
อนุชิต พึ่งกล่อม		
ธานินทร์ แสงสร้อย		ส-สถ 2747

ชื่อโครงการ :

โครงการพัฒนาพื้นที่ส่วนขยาย

ศูนย์ราชการเฉลิมพระเกียรติ ๘๐ พรรษา ๕ ธันวาคม ๒๕๕๐ พื้นที่โซน C ศูนย์ราชการโซน C อาคารทิศตะวันตก (W)

REVISION

NO.	DATE	DESCRIPTION	BY
0	1/04/64	FOR BIDDING	GCDT

ชื่อแบบ :

ผังแสดงแนวเมนไฟฟ้าและสื่อสาร
สำหรับผังบริเวณชั้นใต้ดิน 1

เขียนโดย : Author	
ตรวจสอบโดย : Checker	วันที่ : 1 เมษายน 2564
อนุมัติโดย : Approver	มาตราส่วน : 1 : 750
เลขที่แบบ : GCC-C1-W-EE-04-0054	

SIZE : A1 - 841 x 59.4 mm.

ALL PRINTS SPECIFICATION AND THEIR COPY RIGHT ARE THE PROPERTIES OF GOVERNMENT CENTER DESIGN TEAM AND MUST NOT BE COPIED OR REPRODUCED WITHOUT WRITTEN PERMISSION FROM GOVERNMENT CENTER DESIGN TEAM

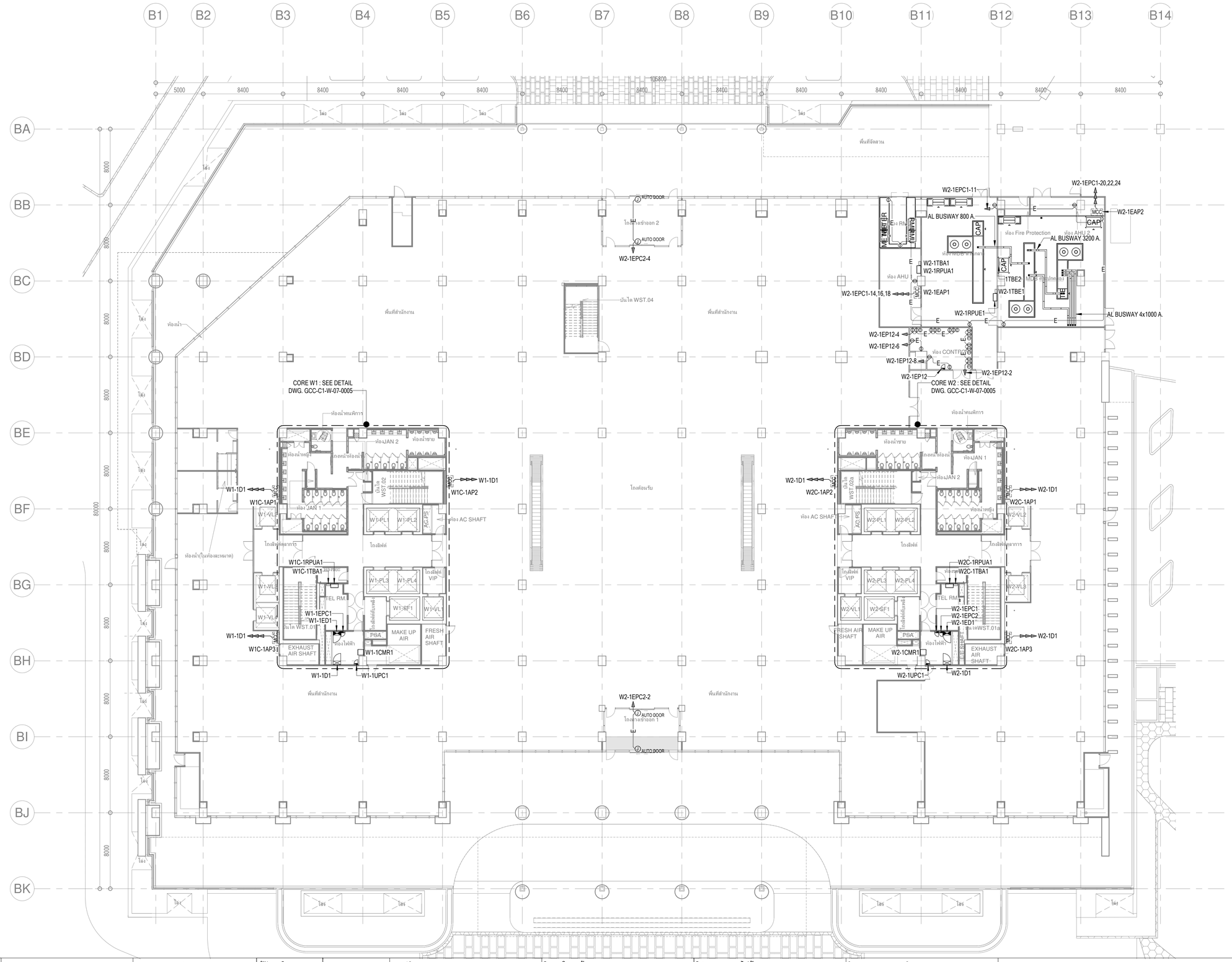

เจ้าของโครงการ	ที่ปรึกษาบริหารโครงการ	ผู้ออกแบบ
บริษัท ธนารักษ์พัฒนาสินทรัพย์ จำกัด 120 อาคารธนพิพัฒน์ ศูนย์ราชการเฉลิมพระเกียรติ ๘๐ พรรษา ๕ ธันวาคม ๒๕๕๐ ถนนแจ้งวัฒนะ แขวงทุ่งสองห้อง เขตหลักสี่ กรุงเทพมหานคร 10210	บริษัท ทีม คอนซัลติ้งแอนจินียริ่งแอนด์แมเนจเมนท์ จำกัด (มหาชน) บริษัท เอทีที คอนซัลแตนท์ จำกัด บริษัท ทีม เอสดีว จำกัด เลขที่ 151 ถนนบวรนิเวศ แขวง บวรนิเวศ เขตพิ่งคุ่ม กรุงเทพฯ 10230 TEL. 0-2509-9000 FAX.0-29509-9090	GCDT GOVERNMENT CENTER DESIGN TEAM เลขที่ 4 ซอยรัชดาภิเษก 64 ถนนรัชดาภิเษก แขวง วงศ์สว่าง เขตบางซื่อ กรุงเทพฯ 10800 TEL. 0-2922-3435 FAX. 0-2922-3433

ผู้จัดการโครงการ		สถาปนิก		วิศวกรโครงสร้าง		วิศวกรงานระบบไฟฟ้า		วิศวกรงานระบบสุขาภิบาล	
ธีรยุทธ์ หงษ์สวัสดิ์	ว-สถ 491	จัตรชัย ธีระวงษ์ไพโรจน์	ว-สถ 556	น.อ. ชาญชัย จันทรรัตน์	วย.1108	เจริญชัย เลิศมหกิจ	วฟก.1100	ไวทูร เมธมโนรมย์	ส.ส.106
		กฤษฎา หนิตโกศล	ส-สถ 1598	สุรพงศ์ ศิริวิชยกุล	วย. 1209	ศุวิธญาณ์ เมธมโนรมย์	วฟก.1093	งานอนุรักษ์พลังงาน	
รองผู้จัดการโครงการ		ธานินทร์ แสงสร้อย	ส-สถ 2747	โชคชัย จัตนจร	ส.ย.4522	วิศวกรงานระบบสื่อสาร		สรัญญา รัตนบัณฑิตสกุล	สก.3173
จัตรชัย ธีระวงษ์ไพโรจน์	ว-สถ 556	วรชาติ นิลสำราญจิต	ส-สถ 3209	ดร.ปิยวัชร ชัยเสรี	ส.ย.7227	วิเศรษฐ์ อิ่งสุรัตนโกมล	วฟก.1129	วิศวกรงานระบบความปลอดภัยและป้องกันอัคคีภัย	
จักรพงษ์ มณีปันดี	ว-สถ. 13	สุภัคร์กิจ ชัศวเมฆี	ส-สถ 3366	นพดล จิ่งวาม	ส.ย.9021	วิศวกรงานระบบเครื่องกล		อรรณพ กิ่งขจี	วก.900
เลิศฤทธิ์ นิธิไชโย	ว-ภส. 18	ศุภฤกษ์ นรพงษ์	ภ-สถ 15242	ภูมิสถาปนิก		สมจินต์ ติสวัสดิ์	วก.941	ผู้ตรวจสอบงานโครงสร้าง	
ชนินทร พุดอำพร	วท. 1935	รักพิณา นวมไพโรจน์	ภ-สถ 19909	เลิศฤทธิ์ นิธิไชโย	ว-ภส. 18	งานถนนและระบบระบายน้ำภายนอกอาคาร			
เกษา ธีระโกเมน	วก.500,วส.56	งานตกแต่งภายในและครุภัณฑ์		เอกสิทธิ์ อรุณวงศ์ ณ อยุธยา	ส-ภส. 6	จุดม หงษ์ประธานพร	สย.7267	ผู้เชี่ยวชาญงานประหยัดพลังงานและอาคารเขียว	
		จักรพงษ์ มณีปันดี	ว-สถ 13	ภาวิณี โพธานุรักษ์	ส-ภส. 85	อรรถวุฒิ กองศวสนะ	ภย.22322	ผศ.ดร.ชนิกานต์ ชิ้มประยูร	
		ศิริกันยา ชุ่มเชยกลิ่น		พณิชัย โรจน์ทวีพิทักษ์	ภ-ภส. 8	งานออกแบบแสงสว่าง		อนุชิต พึ่งกล่อม	
		เกรียงยศ จรูญศรีสวัสดิ์	ภ-สถ 1465	ยเนศวร แพร์ตนติลก	ภ-ภส. 580	ดร. วรรณภา พิมพ์วิชยะกุล	ภสถ. 2956	ธานินทร์ แสงสร้อย	ส-สถ 2747

ชื่อโครงการ :

โครงการพัฒนาพื้นที่ส่วนขยาย

ศูนย์ราชการเฉลิมพระเกียรติ ๘๐ พรรษา ๕ ธันวาคม ๒๕๕๐ พื้นที่โซน C ศูนย์ราชการโซน C อาคารทิศตะวันตก (W)

REVISION			
NO.	DATE	DESCRIPTION	BY
0	1/04/64	FOR BIDDING	GCDT

ชื่อแบบ :

ผังระบบเต้ารับไฟฟ้า,โทรศัพท์และคอมพิวเตอร์ และระบบควบคุมอาคารอัตโนมัติ สำหรับชั้นที่ 1

เขียนโดย : Author	
ตรวจสอบโดย : Checker	วันที่ : 1 เมษายน 2564
อนุมัติโดย : Approver	มาตราส่วน : 1 : 200
เลขที่แบบ : GCC-C1-W-EE-04-0101	

SIZE: A1 - 84 x 594 mm.

ALL PRINTS SPECIFICATION AND THEIR COPY RIGHT ARE THE PROPERTIES OF GOVERNMENT CENTER DESIGN TEAM AND MUST NOT BE COPIED OR REPRODUCED WITHOUT WRITTEN PERMISSION FROM GOVERNMENT CENTER DESIGN TEAM

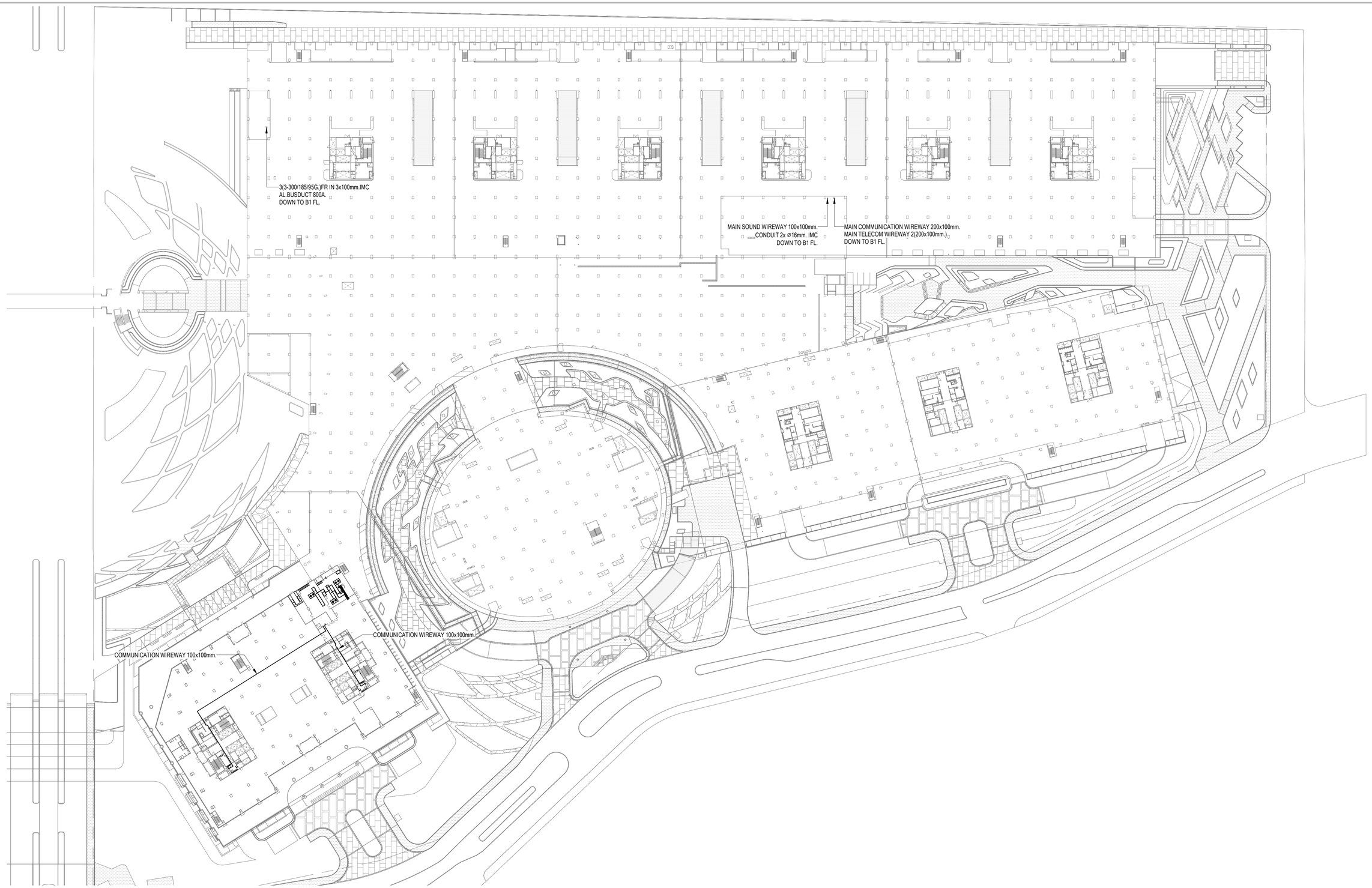

เจ้าของโครงการ

บริษัท ธนารักษ์พัฒนาสินทรัพย์ จำกัด 120 อาคารธนพิพัฒน์
ศูนย์ราชการเฉลิมพระเกียรติ ๘๐ พรรษา ๕ ธันวาคม ๒๕๕๐
ถนนแจ้งวัฒนะ แขวงทุ่งสองห้อง เขตหลักสี่ กรุงเทพมหานคร 10210

ที่ปรึกษาบริหารโครงการ

TEAM GROUP

บริษัท ทีม คอนซัลติ้งแอนจินีริ่งแอนด์แมเนจเมนท์ จำกัด (มหาชน)
บริษัท เอทีที คอนซัลแตนท์ จำกัด
บริษัท ทีม เอสดีว จำกัด

เลขที่ 151 ถนนบวรจินดา
แขวง บวรจินดา เขตป้อมปราบฯ กรุงเทพฯ 10230
TEL. 0-2509-9000 FAX.0-29509-9090

ผู้ออกแบบ

GCDT
GOVERNMENT CENTER DESIGN TEAM

เลขที่ 4 ซอยรัชดาภิเษก 64 ถนนรัชดาภิเษก
แขวง วงศ์สว่าง เขตบางซื่อ กรุงเทพฯ 10800
TEL.. 0-2922-3435 FAX. 0-2922-3433

ผู้จัดการโครงการ			สถาปนิก			วิศวกรโครงสร้าง			วิศวกรงานระบบไฟฟ้า			วิศวกรงานระบบสุขาภิบาล		
ธีรยุทธ์ หงษ์สวัสดิ์		ว-สถ. 491	จัดรชัย ธีระวงษ์ไพโรจน์		ว-สถ. 556	น.อ. ชาญชัย จันทรรัตน์		วช.1108	เจริญชัย เลิศมหกิจ		วฟก.1100	ไวทูร เมธปโรมย์		สส.106
			กฤษฎา หนิตโกศล		ส-สถ. 1598	สุรพงศ์ ศิริวิชยกุล		วย. 1209	สุวิชญาณ์ เมธปโรมย์		วฟก.1093	งานอนุรักษ์พลังงาน		
รองผู้จัดการโครงการ			ธานินทร์ แสงสร้อย		ส-สถ. 2747	โชคชัย ชัดชจร		สย.4522	วิศวกรงานระบบสื่อสาร			สรัญญา รัตนบัณฑิตสกุล		สก.3173
จัดรชัย ธีระวงษ์ไพโรจน์		ว-สถ. 556	วรชาติ นิลสำราญจิต		ส-สถ. 3209	ดร.ปิยวัชร ชัยเสรี		สย.7227	วิเศรษฐ์ อังสุรัตน์โกมล		วฟก.1129	วิศวกรงานระบบความปลอดภัยและป้องกันอัคคีภัย		
จักรพงษ์ มณีปันดี		ว-สน. 13	สุภัครกิจ ตัศวเมฬี		ส-สถ. 3366	นพดล จิ่งวาม		สย.9021	วิศวกรงานระบบเครื่องกล			อรรณพ กิ่งชจี		วก.900
เลิศฤทธิ์ นิธิไชโย		ว-ภส. 18	ศุภฤกษ์ นรพงษ์		ภ-สถ. 15242	ภูมิสถาปนิก			สมจินต์ ติสวัสดิ์		วก.941	ผู้ตรวจสอบงานโครงสร้าง		
ชนินทร พุตถ์พร		วย. 1935	รักพิณา นามไพโรจน์		ภ-สถ. 19909	เลิศฤทธิ์ นิธิไชโย		ว-ภส. 18	งานถนนและระบบระบายน้ำภายนอกอาคาร			ผู้เชี่ยวชาญงานประหยัดพลังงานและอาคารเขียว		
เกษา ชีระโกเมน		วก.500,วส.56	งานตกแต่งภายในและครุภัณฑ์			เอกสิทธิ์ อรุณวงศ์ ณ อยุธยา		ส-ภส. 6	จุดม หงษ์ประธานทร		สก.7267			
			จักรพงษ์ มณีปันดี		ว-สน. 13	ภาวิณี โพธานุรักษ์		ส-ภส. 85	อรรถวุฒิ กองศวสนะ		ภย.22322	ผศ.ดร.ชนิกานต์ ยิ่มประยูร		
			ศิริกันยา ชุ่มเยอกลิ่น			พุฒิชัย โรจน์ทวีพิทักษ์		ภ-ภส. 8	งานออกแบบแสงสว่าง			อนุชิต ฟื้งกล่อม		
			เกรียงยศ จรูญศรีสวัสดิ์		ภ-สน 1465	ธนเดวร แพร์ดนติลก		ภ-ภส. 580	ดร. วรรณภา หิมพิวิยะกุล		ภสถ. 2956	ธานินทร์ แสงสร้อย		ส-สถ. 2747

ชื่อโครงการ :

โครงการพัฒนาพื้นที่ส่วนขยาย

ศูนย์ราชการเฉลิมพระเกียรติ ๘๐ พรรษา ๕ ธันวาคม ๒๕๕๐ พื้นที่โซน C ศูนย์ราชการโซน C อาคารทิศตะวันตก (W)

REVISION

NO.	DATE	DESCRIPTION	BY
0	1/04/64	FOR BIDDING	GCDT

ชื่อแบบ :

ผังแสดงแนวเมนไฟฟ้าและสื่อสาร
สำหรับผังบริเวณชั้นที่ 1

เขียนโดย : Author	
ตรวจสอบโดย : Checker	วันที่ : 1 เมษายน 2564
อนุมัติโดย : Approver	มาตราส่วน : 1 : 750
เลขที่แบบ : GCC-C1-W-EE-04-0102	

SIZE : A1 - 84.1 x 59.4 mm.

ALL PRINTS SPECIFICATION AND THEIR COPY RIGHT ARE THE PROPERTIES OF GOVERNMENT CENTER DESIGN TEAM AND MUST NOT BE COPIED OR REPRODUCED WITHOUT WRITTEN PERMISSION FROM GOVERNMENT CENTER DESIGN TEAM

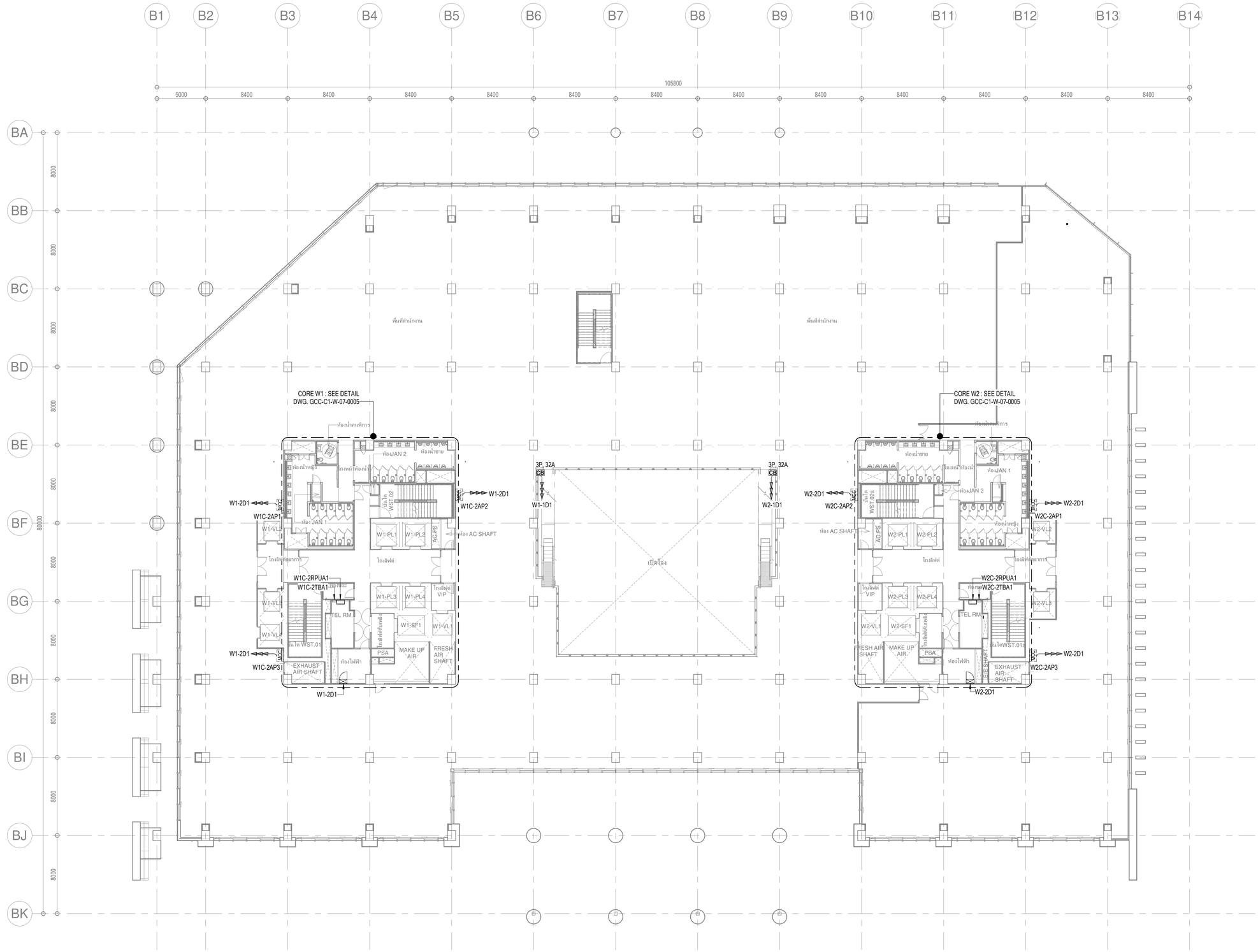

ผู้จัดการโครงการ		
ธีรยุทธ์ หงษ์สวัสดิ์		ว-สถ 491
รองผู้จัดการโครงการ		
จัตรชัย ธีระวงษ์ไพโรจน์		ว-สถ 556
จักรพงษ์ มณีปันดี		ว-สน. 13
เลิศฤทธิ์ นิธิไชโย		ว-ภส. 18
ชนินทร พุดอำพร		วก. 1935
เกษา ธีระโกเมน		วก.500.วส.56

สถาปนิก	
จัตรชัย ธีระวงษ์ไพโรจน์	ว-สถ 556
กฤษฎา หนิตโกศล	ส-สถ 1598
ธานินทร์ แสงสร้อย	ส-สถ 2747
วรชาติ นิลสำราญจิต	ส-สถ 3209
สุภัครกิจ ตัศวเมฆี	ส-สถ 3366
ศุภฤกษ์ นรพงษ์	ภ-สถ 15242
รักพิณา นามไพโรจน์	ภ-สถ 19909
งานตกแต่งภายในและครุภัณฑ์	
จักรพงษ์ มณีปันดี	ว-สน 13
ศิริกันยา ชุ่มเชยกลิ่น	
เกรียงยศ จรูญศรีสวัสดิ์	ภ-สน 1465

วิศวกรโครงสร้าง	
น.อ. ชาญชัย จันทรรัตน์	วย.1108
สุรพงศ์ ศิริวิชยกุล	วย. 1209
โชคชัย ชัสนจร	สย.4522
ดร.ปิยวัชร ชัยเสรี	สย.7227
นพดล จิ๋วงาม	สย.9021
ภูมิสถาปนิก	
เลิศฤทธิ์ นิธิไชโย	ว-ภส. 18
เอกสิทธิ์ อรุณวงศ์ ณ อยุธยา	ส-ภส. 6
ภาวิณี โพธานารักษ์	ส-ภส. 85
พณิชัย โรจน์ทวีพิทักษ์	ภ-ภส. 8
ยเนศวร แพร์ตนติลก	ภ-ภส. 580

วิศวกรงานระบบไฟฟ้า	
เจริญชัย เลิศมหกิจ	วฟก.1100
สุวิรญาณ์ เมธมโนรมย์	วฟก.1093
วิศวกรงานระบบสื่อสาร	
วิเศรษฐ์ อังสุรัตนโกมล	วฟก.1129
วิศวกรงานระบบเครื่องกล	
สมจินต์ ติสวัสดิ์	วก.941
งานถนนและระบบระบายน้ำภายนอกอาคาร	
จุดม หงษ์ประธานพร	สย.7267
อรรถวุฒิ กองศาสนะ	ภย.22322
งานออกแบบแสงสว่าง	
ดร. วรรณภา พิมพ์วิชระกุล	ภสถ. 2956

วิศวกรงานระบบสุขาภิบาล	
โรจุร เมธมโนรมย์	สส.106
งานอนุรักษ์พลังงาน	
สรัญญา รัตนบัณฑิตกุล	สก.3173
วิศวกรงานระบบความปลอดภัยและป้องกันอัคคีภัย	
อรรณพ กังขจี	วก.900
ผู้ตรวจสอบงานโครงสร้าง	
ผู้เชี่ยวชาญงานประหยัดพลังงานและอาคารเขียว	
ผศ.ดร.ชนิกานต์ ชิ้มประยูร	
อนุชิต พึ่งกล่อม	
ธานินทร์ แสงสร้อย	ส-สถ 2747

เจ้าของโครงการ

บริษัท ดินแดงพัฒนาสินทรัพย์ จำกัด 120 อาคารธนพิพัฒน์
ศูนย์ราชการเฉลิมพระเกียรติ ๘๐ พรรษา ๕ ธันวาคม ๒๕๕๐
ถนนแจ้งวัฒนะ แขวงทุ่งสองห้อง เขตหลักสี่ กรุงเทพมหานคร 10210

ที่ปรึกษาบริหารโครงการ

TEAM GROUP

บริษัท ทีม คอนซัลติ้งเอนจิเนียริ่งแอนด์แมเนจเมนท์ จำกัด (มหาชน)
บริษัท เอทีที คอนซัลแตนท์ จำกัด
บริษัท ทีม เอสดีว จำกัด

เลขที่ 151 ถนนบวรนิเวศ
แขวง บวรนิเวศ เขตพิ่งคุ่ม กรุงเทพฯ 10230
TEL. 0-2509-9000 FAX.0-29509-9090

ผู้ออกแบบ

GCDT
GOVERNMENT CENTER DESIGN TEAM

เลขที่ 4 ซอยรัชดาภิเษก 64 ถนนรัชดาภิเษก
แขวง วงศ์สว่าง เขตบางซื่อ กรุงเทพฯ 10800
TEL. 0-2922-3435 FAX. 0-2922-3433

ชื่อโครงการ :

โครงการพัฒนาพื้นที่ส่วนขยาย

ศูนย์ราชการเฉลิมพระเกียรติ ๘๐ พรรษา ๕ ธันวาคม ๒๕๕๐ พื้นที่โซน C ศูนย์ราชการโซน C อาคารทิศตะวันตก (W)

REVISION			
NO.	DATE	DESCRIPTION	BY
0	1/04/64	FOR BIDDING	GCDT

ชื่อแบบ :

ผังระบบเต้ารับไฟฟ้า,โทรศัพท์และคอมพิวเตอร์
และระบบควบคุมอาคารอัตโนมัติ
สำหรับชั้นที่ 2

เขียนโดย : Author
ตรวจสอบโดย : Checker
วันที่ : 1 เมษายน 2564
อนุมัติโดย : Approver
มาตราส่วน : 1 : 200
เลขที่แบบ :
GCC-C1-W-EE-04-0201

SIZE: A1 - 84 x 594 mm.

ALL PRINTS SPECIFICATION AND THEIR COPY RIGHT ARE THE PROPERTIES OF GOVERNMENT CENTER DESIGN TEAM AND MUST NOT BE COPIED OR REPRODUCED WITHOUT WRITTEN PERMISSION FROM GOVERNMENT CENTER DESIGN TEAM

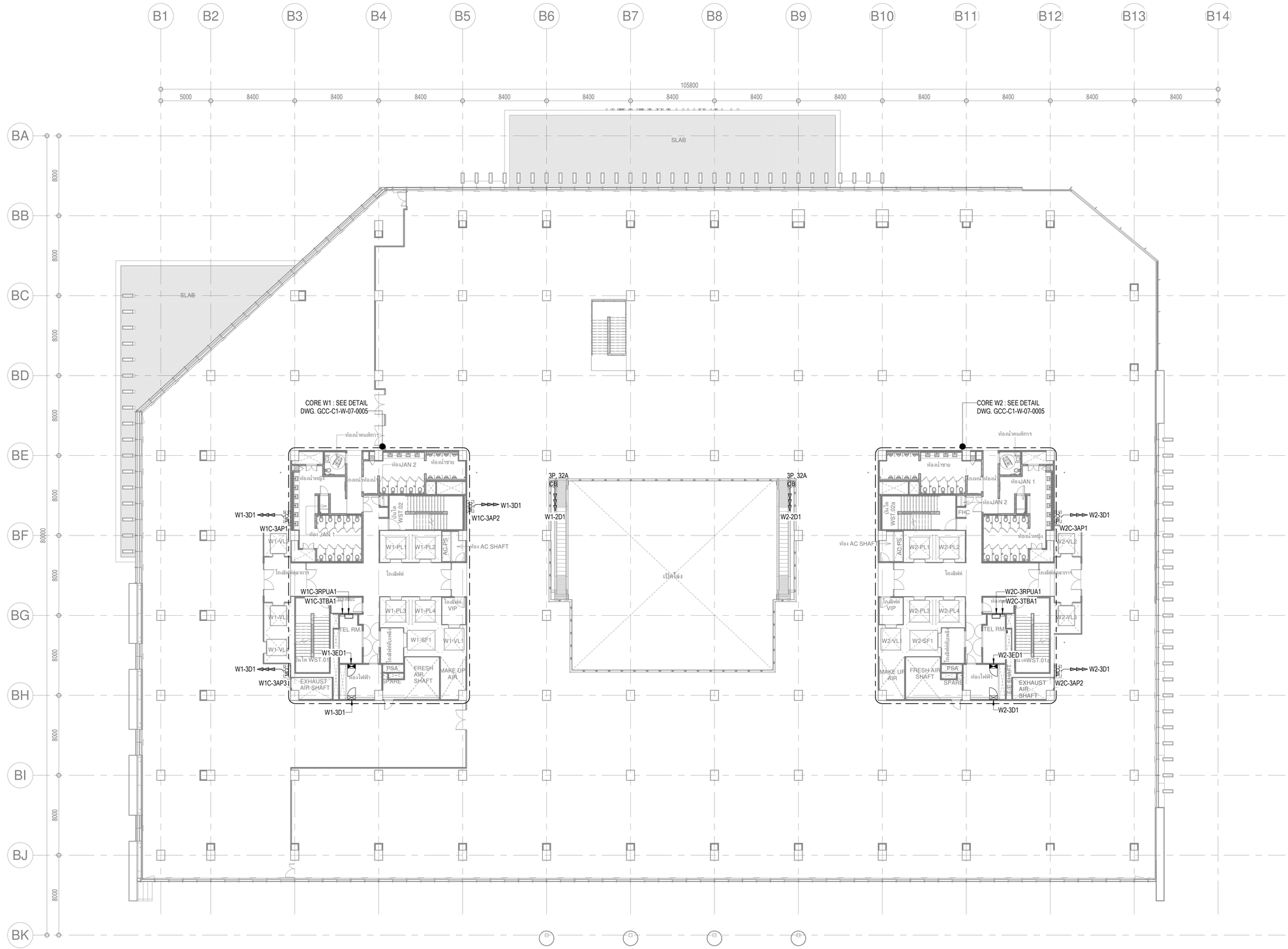

ผู้จัดการโครงการ			สถาปนิก			วิศวกรโครงสร้าง			วิศวกรงานระบบไฟฟ้า			วิศวกรงานระบบสุขาภิบาล		
ธีรยุทธ์ หงษ์สวัสดิ์		ว-สถ 491	จัตรชัย ธีระวงษ์ไพโรจน์		ว-สถ 556	น.อ. ชาญชัย จันทรรัตน์		วย.1108	เจริญชัย เลิศมหกิจ		วฟก.1100	ไวทูร เมธมโนรมย์		สส.106
			กฤษฎา หนิตโกศล		ส-สถ 1598	สุรพงศ์ ศิริวิชยกุล		วย. 1209	สุวิชญาณ์ เมธมโนรมย์		วฟก.1093	งานอนุรักษ์พลังงาน		
รองผู้จัดการโครงการ			ธานินทร์ แสงสร้อย		ส-สถ 2747	โชคชัย จัตชจร		สย.4522	วิศวกรงานระบบสื่อสาร			สรัญญา รัตนบัณฑิตสกุล		สก.3173
จัตรชัย ธีระวงษ์ไพโรจน์		ว-สถ 556	วรชาติ นิลสำราญจิต		ส-สถ 3209	ดร.ปิยวัชร ชัยเสรี		สย.7227	วิเศรษฐ์ อังสุรัตนโกมล		วฟก.1129	วิศวกรงานระบบความปลอดภัยและป้องกันอัคคีภัย		
จักรพงษ์ มณีปันดี		ว-สน. 13	สุภัคริกิจ จัตวเมฆี		ส-สถ 3366	นพดล จิ๋วงาม		สย.9021	วิศวกรงานระบบเครื่องกล			อรรณพ กิงขจี		วก.900
เลิศฤทธิ์ นิธิไชโย		ว-กส. 18	ศุภฤกษ์ นรพงษ์		ภ-สถ 15242	ภูมิสถาปนิก			สมจินต์ ติสวัสดิ์		วก.941	ผู้ตรวจสอบงานโครงสร้าง		
ชนินทร พุดจำพร		วย. 1935	รักพิณา นวมไพโรจน์		ภ-สถ 19909	เลิศฤทธิ์ นิธิไชโย		ว-กส. 18	งานถนนและระบบระบายน้ำภายนอกอาคาร					
เกษา ธีระโกเมน		วก.500,วส.56	งานตกแต่งภายในและครุภัณฑ์			เอกสิทธิ์ อรุณวงศ์ ณ อยุธยา		ส-กส. 6	จุดม หงษ์ประธานพร		สย.7267	ผู้เชี่ยวชาญงานประหยัดพลังงานและอาคารเขียว		
			จักรพงษ์ มณีปันดี		ว-สน 13	ภาวิณี โพธานุรักษ์		ส-กส. 85	อรรถวุฒิ กองศวสนะ		ภย.22322	ผศ.ดร.ชนิกานต์ ชิ้มประยูร		
			ศิริกันยา ชุ่มเชยกลิ่น			พณิชิร โรจน์ทวีพิทักษ์		ภ-กส. 8	งานออกแบบแสงสว่าง			อนุจิต พึ่งกล่อม		
			เกรียงยศ จรูญศรีสวัสดิ์		ภ-สน 1465	ยเนศวร แพร์ตนติลก		ภ-กส. 580	ดร. วรรณภา พิมพ์วิชยะกุล		ภสถ. 2956	ธานินทร์ แสงสร้อย		ส-สถ 2747

เจ้าของโครงการ	ที่ปรึกษาบริหารโครงการ	ผู้ออกแบบ
บริษัท ธนารักษ์พัฒนาสินทรัพย์ จำกัด 120 อาคารธนพิพัฒน์ ศูนย์ราชการเฉลิมพระเกียรติ ๘๐ พรรษา ๕ ธันวาคม ๒๕๕๐ ถนนแจ้งวัฒนะ แขวงทุ่งสองห้อง เขตหลักสี่ กรุงเทพมหานคร 10210	TEAM GROUP บริษัท ทีม คอนซัลติ้งเอนจิเนียริ่งแอนด์แมเนจเมนท์ จำกัด (มหาชน) บริษัท เอทีที คอนซัลแตนท์ จำกัด บริษัท ทีม เอสดีว จำกัด เลขที่ 151 ถนนบวรนิเวศ แขวง บวรนิเวศ เขตพระนคร กรุงเทพฯ 10230 TEL. 0-2509-9000 FAX.0-29509-9090	GCDT GOVERNMENT CENTER DESIGN TEAM เลขที่ 4 ซอยรัชดาภิเษก 64 ถนนรัชดาภิเษก แขวง วงศ์สว่าง เขตบางซื่อ กรุงเทพฯ 10800 TEL. 0-2922-3435 FAX. 0-2922-3433

ชื่อโครงการ :

โครงการพัฒนาพื้นที่ส่วนขยาย

ศูนย์ราชการเฉลิมพระเกียรติ ๘๐ พรรษา ๕ ธันวาคม ๒๕๕๐ พื้นที่โซน C ศูนย์ราชการโซน C อาคารทิศตะวันตก (W)

REVISION

NO.	DATE	DESCRIPTION	BY
0	1/04/64	FOR BIDDING	GCDT

ชื่อแบบ :

ผังระบบเต้ารับไฟฟ้า,โทรศัพท์และคอมพิวเตอร์ และระบบควบคุมอาคารอัตโนมัติ สำหรับชั้นที่ 3

เขียนโดย : Author

ตรวจสอบโดย : Checker | วันที่ : 1 เมษายน 2564

อนุมัติโดย : Approver | มาตราส่วน : 1 : 200

เลขที่แบบ : GCC-C1-W-EE-04-0301

SIZE: A1 - 84 x 594 mm.

ALL PRINTS SPECIFICATION AND THEIR COPY RIGHT ARE THE PROPERTIES OF GOVERNMENT CENTER DESIGN TEAM AND MUST NOT BE COPIED OR REPRODUCED WITHOUT WRITTEN PERMISSION FROM GOVERNMENT CENTER DESIGN TEAM